Контрольный экземпляр

Массе а мехкий пролетареш, вІашагІкхета!

Сердало

СОВЕТСКИ СОЮЗА КОММУНИСТИЧЕСКИ ПАРТЕ НОХЧ-ГІАЛГІАЙ ОБКОМА, НОХЧ-ГІАЛГІАЙ АССР ЛАКХЕХЬАРЧА СОВЕТЕИ МИНИСТРИЙ СОВЕТЕИ ОРГАН

«СВЕТ» Орган Чечено-Ингушского обкома КПСС, Верховного Совета и Совета Министров ЧИАССР

Газет арадувл 1923 шера денз ★ ШИНАРА, 24 НОЯБРЬ, 1987 ШУ. ★ № 141 (7487). ★ Мах 3 кеп.

Нохч-ГІалгІай АССР Министрий Советеи облсовпрофеи

ТЕХНИКА — КИЙЧОН МУГІАРЕ

НАЗРАНОВСКИ РАЙОННИ АГРОПРОМЫШЛЕННИ ОБЪЕДИНЕНЕ БОАХАМИЙ, ПРЕДПРИЯТЕЙ МЕХАНИЗАТОРИЙ, ИНЖЕНЕРНО-ТЕХНИЧЕСКИ БОЛХЛОЙ ИНИЦИАТИВАХ

Назрановски районни агропромышленни объединене боахамий, предприятей механизаторашеи инженерно - технически болхлошеи пятилетка кхоалагІча шера кхашкара балхаш дара мишинно-тракторни парк ханнахьеи дикеи кийчъяра, хІаьта ишттa юртбоахама сезона низкъалча ханашка боахамий механизатораша шин сменагІа болх белга Іалашдара тІехьа социалистически яхь йоаржаяра хьакъехьа инициатива дІайолаяьй.

Нохч - ГІалгІай АССР Министрий Советои облсовпрофои из маьхера почин мога а яь, хІаьта ишттa, республика Госагропром, районни агропромышленни объединенеш, агропромышленни комплекса болхлой профсоюза обком, НГІАССР мелиорацеи хин боахамеи министерство, колхозий, совхозий, ремонтно - технически предприятей, районни агрохимически объединеней кулгалхой декхарийла баьб массанахьа 1988 шера кхашкара балхаш дара ший ханнахьеи дикеи техника кийчъяра тІехьа социалистически яхь йоаржае.

Юрта боахама сезона низкъалча ханашка техника шин сменагІа болх белга Іалашдара. боахамашка, ремонтно - технически предприятешта, дешара курсови комбинаташка, профессионально-технически училищешка механизатораш кийчбара лаьрхІа курсаш вІашагІйохка еза.

Колхозхоштеи совхозий болхлоштеи лакха хьувкъам хьалххебара дикагІойола агротехническин агромелиоративнии прнемаш, машинашта регулировкеи агрегатировании яра бокъонаш, кхерамзле йолаш къахьегара методаш Іомае еза.

Ремонтно - технически предприятешка ремонтни сезоне. бІаьстан кхашкареи ялат чуэцареи балхий ханашка шин сменагІа болх белга вІашТІехьдоакхалга Іалашде. Технологи эргаяькхха тоае, ремонта дикал лакхъе. Болхлой къахьегам вІашТІехьбоаккхачеи царна алапи лучеи прогрессивни методаш юкъейоалае.

Лакха дикал йолаш къахьегалга, запасни оагхалаш, ремонтнии доагора-смазочнии материалаш кхоелга Іалашдара духьа массанахьа ремонтниий къахьегама моральнии материальнии поощрени яра де дезараш белгалдаха.

Трактораш, комбайнаш, хий детта, ишттa кхыйола а машинаш лелаеш лакха хьокхам гойтача, техникага ремонт ца еш дукхагІа болх байтача механизаторий опыт шерра дІа-хьа йовзийта.

1988 ШЕРА КХАШКА ДЕРГДОЛЧА БАЛХАШКА ШИЙ ХАННАХЬЕИ ДИКЕИ ТЕХНИКА КИЙЧЪЯРА НАЗРАНОВСКИ РАЙОННИ АГРОПРОМЫШЛЕННИ ОБЪЕДИНЕНЕ БОАХАМИЙ, ПРЕДПРИЯТЕЙ МЕХАНИЗАТОРИЙ, ИНЖЕНЕРНО-ТЕХНИЧЕСКИ БОЛХЛОЙ

СОЦИАЛИСТИЧЕСКИ ДЕКХАРАШ

— тракторашта ремонт яра укх шера йиъларІча квартала план 25 декабре кхоачашъе; бІаьсти кхашкара балхаш дІадолалуш 202 трактор, 60 ялат чуэца комбайн, 90 мухь кхухьа автомобиль кийчъе;

— 1988 шера 1 январь тІакхоачаш лаьтта тоадуи культураш дІаюни агрегаташ меттаоттае, хьатІадоагІача шера хьалхарча квартале трактораша ремонт яра план 23 феврале кхоачашъе, ялат чуэца комбайнаш, доакъар кийчдуи хий дехкеи техника —1 апреле;

— районни агропромышленни объединене дерригача боахамашкеи предприятешкеи ремонтниий къахьегам вІашТІехьбаккхареи алаш далареи подрядни формаш юкъейоалае;

— узловни агрегатнии методаш шерра юкъейоалаяра чотагІа техника ремонте йолаш йоакхха ха лоацъе, балха дикал лакхъе, из гІулакх лерттІа чакхдакихара ремонтно - технически предприяте обменни пункте узлайи агрегатнйи хиланза яргйоаца запас хьае;

— объединене машинно-тракторни парках пайда эцалга тоаде, цар балха овсарле 10 процент лакхъе, доагора - хьакхара материаллаш, кхыдола энергетически кхоачамаш зехьа доадара духьал хьдда бола къовсам щербе, оттаяьча нормаел уж 3 процентал кІезнагІа доацаш кхое;

— юртбоахама сезона низкъалча ханашка шин сменагІа болх белга вІашТІехьдакхха, из дара агропромышленни объединене боахамашка, предприятешка, юртарча профессионально - технически училищешка 80 механизатор кийчве.

Техникана ремонт яра декадни, бетта, квартала заданеш хІара звенога, бригадага, мастерскега дІакхачийта. РАПО-си агропромышленни комплекса болхлой профсоюза райкомон отта а яь, чІоагІъяьй социалистически яхьа условеш, ремонтникашта моральнии материальнии стимулировани яра гІулакхаш, яхьа итогаш яра йола ханаш.

Назрановски районни агропромышленни объединене боахамийн предприятейи механизатораша, инженерно - технически болхлоша республикера берригача шоай коллегаш тІахьех шоай хьокхам дІаздара, пятилетка кхоалагІча шера кхашкара балхаш дара техника ший ханнахьеи дикеи кийчъяра тІехьа бокъонца йола къахьегама яхь шерра йоаржаяра.

Оарц дала!

Аьхки Іийне баьгІаб

Укх статьяна керте оттадаь дешаш Сунженски районе царех йоккхагІа йолча XX партсъезда цІерагІча колхоза доагІаш да. Ер материал йийшача цхьаболча цу боахама болхлоша: дулх а шура а йохкара планаш кхоачаш ма йой оаха. ТІаккха фу эш? Нийса ваț статья язъяьр, аьнна, ала тарлу.

Бакъда, планех лоархІабу. Цхьабакъда, геттара лоархІаме йолча кампанена — доахан Іангара дахара кийчояьц хІанз а, ЦаІ-ах бутт хьалха даь хинна хила дезар кхоачашдаьдац. Из бахьан долаш, дукха ха йоацаш догІаш а делхаш шелъеннача хана халача хьале нийселар доахан, къаьстта а Іаьсий. Чудига кийча помещенеш а йоацаш боахама кхаь а ферме ара лаьттар хьайбаш цу воча хаоттама хьалашка. Хувцаденна хІама дац хІанз а. Ара базашка хоттала латт, цу тІа Іо а дувш, цхьакхха тайпа кІалхьарцар ца деш.

Хьайбай помещенеш ший ханнахьа тоаяьц гІишлон материалаш йоацандаь, яхаш, бехктокхама кІалхарбала гІерташ дувц колхоза цхьаболча кулгалхоша. Бакъда, я а яц цу боахаме тоъал, масала: шифер, цемент, хьу, коршта тоха кизга. Хьалаш кхы дикагІа дац района кхыча боахамашка а. ХІаьта а таронаш лехай цар фермай помещенеш тоае а ший ханнахьа хьайбаш чусоцаде а. Ишттa из де вІашТІехьдаргдар цу боахама болхлошта а, хьалххе а тохабеннабаларе. Аьхки де дезар хІанз, гІишлон материалаш лаха къаьстта а хала долча хана деш да. Цунца цхьана, ара латтача доахана луш йола шура хІара ди м доал лохлуш я. Іочудуа доакъар шура хьахилийтара а доацаш, дегІ дІоахдарга дІадода Іатта. Къаьстта во хьал да къонача доаханга.

Кхетаргволаш дац колхоза специалисташта, ферм ай кулгалхошта юкъе доаллачох а. Хьайбаш Іангара дахара укх шера санна во кийчо яь цхьакхха шу дагадагІац, яхаш, дувцар оаха къамаьл мел даьча мугІарерча хьайбаш леладераша.

Хьайбашта кІалхьарцар хІана диц, аьнна, хаьттача, ча хьатІада транспорт йоацандаь, аьле жоп лора, хІара ферма кулгалхочо. Из бахьан долаш ший ханнахьа а тоъал а хьатІакхахьац фермашта доакъар а.

Тамаш йолаш да-кх хабар дувцар мара, гІулакхах, дог а лазаш из тоадара меттахьавала безам болаш колхоза кулгалхоех, специалистех цхьакхха а ца хилар.

ГІишлон материалаш лургхиларга сатувсаш а ца багІаш, кхыча боахамашка санна шоай таронех пайда эца беза шу колхозе а. Масала, уллув йолча хьунагІара тийдача гаьнех даккха йиш я кораш, наІараш, хьаьш тоадара эша ий. Дийхках даькхкачунца нийсде-м йиш яц из, хІаьта а... Ишттa гІулакх даьд, масала, ЦІеча Эскара цІерагІча колхозе. ХІаьта из де цу боахама кулгалхоех цхьаннена дага ца дохар тамаш йолаш хІама а да.

ДоагІар дац колхоза хала долча укх деношка И. И. Болотова кулгалдеча цу боахама нижеперни службе а. Иохкаенна турбаш ший ханнахьа ца хувцар бахьан долаш, уж еха а еха массехк дийнахьа хий хиланзар кхоалагІча ферме.

Керттера зоотехник алац из болх бе оттаваьча Глебовах, керттера дулха хьайбаш дІателар оад, цу гІулакха цо дукхагІа йоакхо ендаь. Болх тоабара новкъостал де деха ше волча ухача специалистех, ферма кулгалхоех, кІордадаьча мозех санна уд колхоза керттера «зоотехник», Халла Іалашдаь хинна доакъар, цхьа лостам а ца беш, да воацаш санна дІа-хьа кхийса улл ерригача догІо дошадеш, дохкалуш.

Доаханна, къаьстта а кагийдараша эша тух, мел, кхыйола минеральни хІамаш, кхоаллена кІала а йоацаш ара ухк. Царна тІагІолла лел хоттаца эеш трактораш, нах, хьайбаш. Из ла йиш йоацар ца гуш бац кулгалхой, специалисташ. Цхьабакъда, кхоачамбоацар дІадаккха, эхь деций цунах дІаденна колхоза ахча пайда боацаш доадар, аьнна, ала ловш цхьаккха а вац царна юкъе.

Газгиреева кулгалду колхоза ветеринарни служба а яц доагІар деш. Чагаргаш йолаш цамоташ духха Іаьсий да. Цунца цхьана, царна дарба деш а дац могаш долчарех дІакъоастадеш а дац.

«Іан кийчо ярга хьежжа, шу а чакхдаргда», оалаш да наха юкъе. Хоза хеташ, аьнна, дешаш дац уж. Дар белгалдоаккхаш да. ХІаьта, лакхе дийца кхоачамбоацараш лоаццача юкъа дІа ца доахе, тамаш я-кх колхозхоша шоай хьайбаш лерттІа Іангара доахе. Новкъостала, вотн варга а ца хьежаш, шоай таронаш оарцагІъяьха тоабе беза болх.

И. ВОЛГИН,
тха штате воаца корр.

ПОДРЯДА НИЗ

Комсаш кхееш я Гудермески района «Белореченский» яха совхоз. Из культура 455 гектара тІа хьалкхееш цхьайтта бригада яр боахаме. Иззал низ боллаше а комсашта Іуналдара, доалдара балхех лоархІабашар кхаш леладераш. Комсий гаьнаш йоІача, хьалъехкача, хьувкъам чуэцача хана баха нах оарцагІбаха безаш хулар. ХІаьта цар, хьадечун дикала цхьакхха йоакхо ца еш, дукхагІа ахча даккхар духьа фуннагІа даь а балха нормаш тІехкхоачашъяра мара теркам тІабахийтацар. Ишттa болх бора, новкъостала бийхачарел совгІа, бригадашкарча наха а. Из бахьан долаш цхьайтталагІча пятилетка шерашка хІара гектара тІара пхийтт-пхийтта центнер мара комсаш чуэца вІашТІехьдаланзар.

Деррига а хувцаделар балха коллективни подряд юкъейоалайча. МугІареРча болхлошта санна, шера хІара бетта алапех 80 процент мара лац хІанз специалисташта а. ХІаьта дисар чуийцача хьувкъамга хьежжа перерасчет а йийя тІатох. Сага бехках хьувкъам кІезига хилча тІера а доаккх. Из бахьан долаш комсаш дика кхеяра шоай низ дІакхоачар деш къахьег керттерча агрономагара денз берригача управляющеша, бригадираша, механизатораша.

Лурчагіа юкъедоаладир цу хьисапе къахьегалга. ХІаьта цу сахьате толам а бера. Соахка хІара гектара тІара 40 центнер комсаш чуийцар, цхьа центнер уж кхеярга дІадахийтар лурчатІа хинначул 100 сом кІезиг а деш. Цу гІулакхо 216 эзар сом цІена пайда а бир совхоза. ХІанзалца совхоза цІаккха карагІ ца даьнна хІама да из.

Карара шу долалуш пачахьалкхенна планал совгІа 400 тонн комсаш дІаяла дош деннадар совхоза къахьегамхоша. ЛаьрхІар чакхдаккхара соахка гурахьа денз тешаме лард еллар. ПланагІа хий дуллаш доацаше а, ворхІ километр турбаш а ехка царна чу гІолла йиъ низ болча насосни установкашца хьатІадоаладаь 250 гектара тІа чудуийташ хий диллар, минеральни удобренеш тайсар. Ший ханнахьа лаьттан кІалхара хьамукъа а яьха. шпалерах хьал а йийхка еІар. Из болх бир Іай курсашка лаьрххІа Іомаваьча 80 саго.

Даьр довнзар. ХІара гектара тІара 57,4 центнер чу а эцаш, пачахьалкхенна 2555,7 тонн комсаш дІаелар. Уж я укх шера планал 455 тонн дукхагІа.

Из толам баккха къаьстта докхха новкъостал дир механизатораша А. Ахмадова, И.-А. Гараева, М. Эдилова, хІара гектара тІара 72 центнер комсаш чуийцача Х. Бурчаева, 70 центнер чуийцача В. Асламханова кулгалдеча коллективаша.

ХІанзе дика лард еллай тІадоагІача шера чуэцаргболча хьувкъама а. Ший ханна лаьтта кІала яхийтай комсий гаьнаш. Царна чудуийташ хий дуллаш, минеральни удобренешца лаьтта хьаьндеш ба совхоза кхаш леладераш.

Лакхе цІераш яьхачарел совгІа из болх теттара дика бу С. Алхаджиева, С. Абдулхаджиева кулгалдеча бригадай коллективаша а.

Х. МАГОМЕТОВ.

Яхьа дневник

Лаьрхlар кхоачашду

Шерра социалистически яхь а йоаржаяь, къахьегача Грозненски электромеханически завода коллективо дика толамаш доах шийттагІча пятилетка шоллагІча шера. ХІара бетта плани тІанйца декхараши дикка тІехкхоачашдеш хьайоагІа из. ДІабахача итт бетта планагІа лаьрхІачул совгІа цо маьхалъяькхай 314 эзар сом мах бола тайп-тайпара продукци, йоагІачул дукхагІа арахийцай 89 эзар сома маьха товарни продукци.

Шоаш тІанйцача декхарий цхьаккха пункт яц предприяте болхлоша толаме кхоачаши тІехкхоачаши ца еш. Къахьегама овсарле лакхъяра итт бетта задани 105,6 процент кхоачашъяьй. цар. Духхьал из лакхъяра чотагІа хьаяьй завода коллективо заданел совгІа ара мел хийца продукци. Ший потребителашта продукци лоаттаяра договорни декхараш а толаме кхоачашдаьд цо. Арахецача продукцега дІабода мах лохбарах укх шера кходаьд 19 эзар сом. ИоагІачул тІех продукци маьхалъякхарах, кхом бареи хьурмат дареи режим чІоагІъярах планал совгІа укх шера итт бетта 62 эзар сом пайда даьб паччахьалкхенна.

* * *

Вай республикерча промышленни предприятешта юкъе яьржача социалистически яхье хьалхара моттиг дІа-па хецаш хьайоагІа Грозненски ремонтно - механически завода коллектив. Паччахьалкхен план а тІаийца декхараш а дикка тІехкхоачашдаьд цо дІабахача итт бетта. Паччахьалкхен планал совгІа ехкай 277 эзар сома маьха продукци, хІаьта заданел совгІа арахийцай 507 эзар сом мах бола товарни продукци.

Овсаре къахьегарал совгІа ший дерригача экономически хьокхамий заданеш а тІехкхоачашъяьй завода коллективо.

Цхьаккха цех е участок яц заводе тІехьаюсаш. Царна юкъе а къаьстта дика къахьегаш я Кузнецов Александр Юрьевич керте латтача механо - сборочни участка коллектив.

Деша дай бац

Вай республике бахача наьха индивидуальни хьашташ кхоачашдеча предприятеех йоккхагІчарех цаІ я «Чечингшвейбыт» производственни объединене коллектив. Цо доккхий декхараш тІаийцад шийталагІча пятилетка шоллагІча шера ялан ханал хьалха кхоачашъе, бахача наьха хьашташ дизза кхоачашде. Чакхбоалаш латт цхьайттагІа бутт. ХІаьта, мишта кхоачашду объединене болхлоша шоаш тІаийца декхараш? Ер шу доладелча денз хІанзалца хьа цар бабча балхага хьежача къаьгга гуш да тІаийцача декхарех меттел, паччахьалкхен планах а уж лоархІа ца белга.

Духхьал дІабахача итт бетта цар кхоачаш ца деш диса бахача наьха заказаш ялх эзар сома маьха да. Къаьстта во болх а беш. тІехьаюсаш я Дударова Маржан керте латтача быта ЦІен коллектив. Итт бетта задани 94,1 процент мара кхоачашъяьяц цо. ТІадиса паччахьалкхен декхар а дукха да. Ишттa тІехьаюсаш я Грознера Агаева Зина, Костоев Руслан, Айриев Георгий керте латтача цехий коллективаш.

* * *

Укх шера духхагІ-долча бетташка хадданза тІехьа а юсаш, паччахьалкхен декхар духха тІадусаш хьайоагІарех я А. Шерипова цІерагІча мехкдаьтта чакхдоахача Грозненски завода коллектив. ТІаккха дувцалга а дий-теш тІаийца декхараш кхоачашдарах. Товарни продукци арахецара итт бетта задани низткъа мара кхоачашъяьяц завода технологашта. Шоай потребителашта продукци лоаттаяра дола договорни декхараш цхьанна бетта а кхоачашдаьдац цар. Цудухьа ер шу доладелча денз потребителашка дІа ца кхоачаш йисай кхо миллиони 770 эзари совгІа сома маьха продукци. Арахецача продукцегІа дІабода мах боагІача боарамал тІех ба. Кхоачашйиц цар паччахьалкхенна пайда бара задани а. Лоацца аьлча, цар тІаийца декхараш каьхата тІа дисад.

БОЛХ БЕ ЙОЛАЕННАЙ

АЛКОГОЛЬНИ ДОАЦА МАЛАР АРАХЕЦАЧА НАЗРАНОВСКИ ЗАВОДА ХЬАЛХАРА АРГІА

ФОТОРЕПОРТАЖ

Наггахьа саг короргвац Наьсаре шоаш долча керда промышленни предприяти хьалъелга ца ховш. Діа мел хаьттача йовза из, хІана аьлча цун юххьанцарча продукце чам баькхаб цар хІанз. Из я алкогольни доаца малараш арахецаргдола завод.

Яьсса аре хиннача моттиге соахка гІишлон балхаш дІадоладир «Севкавкоопстрой» треста чуйоагІача ПМК-5 гІишлюнхоша, хІаьта царна мел эша гІишлон материалаш, техника, оборудовани Іалашъяра оарцагІваьлар хьалъе йолаеча завода директоралла хьожаваь Маскуров Шахьангири. Хьаким вар а воацар а хІара дийнахьа боад къовлабалалца болх беш вар. Дика шаьръяь цІенъяьча моттиге хьалъе йолайир производственни цехий корпусаш, хранилищаш, йІоахъяь ангараш. Хьинаре къахьегар укхаза хІаране. Цудухьа дика аьттув а баьлар.

1989 шера болх бе йолаяла езаш яр завода хьалхара аргІа; хІаьта бутт совгІа хьалха наьсархой истолатІа кхаьчар йиллача ханал ши шу гаргга хьалхз арахийца «Тархун» яха хий, лимонад, чам бола квас.

Коа наІарех чувоаллача хьалъеш латт проходной, завода территоре тІа чувоаллаше а аьрда оагІорахьа хоза кийчъяь латт зизаш а дегІа лаьттара кІеззига хьалъайяь клумба, массанахьа а цІена, лостам болаш я. Чуийнна чура отделка еш латт алкогольни доаца малараш арахецача цехаш йоаллача административни корпуса. Укхаза хургъя йокхха сийрда столови, актови зал, душевойш, кхы тайпа гІонна йола помещенеш, кабинеташ.

Завода директораца Ш. Маскуровца, объект хьалъеча прорабаца Мальсагов Баширага чакхдовл тхо массанахьа хьожаш. Шоаш дер безаме, беркате кулг тохаш даьд укхаза гІишлонхоша. Хозача, декоративни пластикаца тоадаьд пенаш, бІарг хьоасташ я уйнаш тІа нийсса Іойилла линолеум, помещеней чухьнахьара пеш хозача, сийрдача обоящца кхаьлад.

Дачудолх тхо технологически лини болх беш йолча цехе. Оборудоване наладчикаш, слесараш чуийнна боахк цхьацца нахьа кулг тохаш, машиндаьтта хьокхаш, узлайи агрегатийи болх тохаш. Делкъа ха я.

Аз хІама дІахатталехьа Ш. Маскурова аьлар:

— Укх цехе болх беш бола мехкарий хІама даа бахаб. Цу юкъа цхьацца нийсденна кхоачамбоацараш дІа а даьха делкъал тІехьагІа цар болх хийцца дІагІоргболаш наладка еш боахк ераш. Тахан оаха кийчдер «Тархун» да. Цкъарчоа болх беш ер хьона гуш йола цехи компрессорнии мара яц тха, хІаьта биззача низаца завод болх бе дІайолаелча-м пхи цех хургъя тха: тайп-тайпара кондитерски изделеш, колбасаш, докъадаь дулх, ишттa кхыйола продукци я оаха арахецаргъяр. Тханцига болх беш хургва виъ бІаь гаргга саг. ХІанззе хьа, а ухаш, сон–сон дІаэца балха, яхаш дехараш а ду наха. Хетаргахьа, кхы цхьа шу даьлча кийча хургъя тха еррига цехаш. Цо гІо дергда районе баха нах балха тІа дІатарбе, къахьегама ресурсаи проблема кІезиг-дукха къоастае.

Тахан завода коллективе болх беш болчарех дувцаш къаьстта белгалбоах Ш. Маскурова купажисташ Султыгова Хаьди, Сагова Рая, химически анализаш еш йола лаборантка Чемурзиева Лемка, наладчик Абаднев Тимур, кхыбараш. Царца цхьана хоастабу завода кхыйола объекташ хьалъеш бола гІишлонхой Картоев Мухьмад, Дудургова Іайшет, Лолохоева Дугурхан, Картсева Хаьди, Евлоева Радимхан, ишттa кхыбараш.

Биззача низаца болх бе йолаелча заводо арахецаргйола продукци хургъя 5,5 миллион совгІа сома маьха.

Р. АУШЕВ.

СУРТАШ ТІА: керда оборудовани дІаоттаяра дешан хьакъехьа дагабувлаш ба (ьрдехьара аьттехьа) каменщик Б. Чемурзиев, завода директор Ш. Маскуров, наладчик Т. Абадиев, участка прораб Б. Мальсагов; конвейера балхага хьожаш я браковщица М. Дутиева; кийчдаьча «Тархуна» анализ еш я лаборант Чемурзиева Лемка.

Автора сурташ.

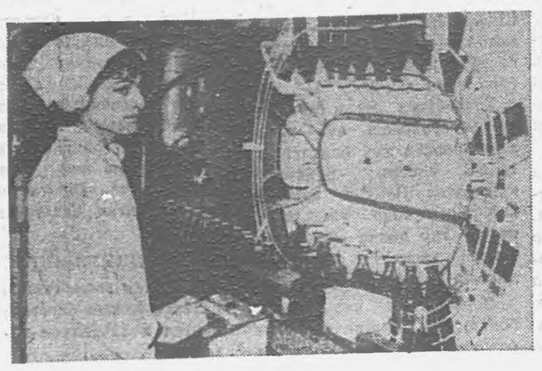

КПСС обкома пленума кийчо еш

ПЕРЕСТРОЙКА:

КОММУНИСТИЙН КЪАХЬЕГАМХОЙН УЙЛАШ, ЦАРНА ХИЛЧА БАКЪАХЬА ХЕТАР

Ух деношка «Сердало» тІа кепатехабар КПСС Нохч - ГІалгІай обкома пленум хургхиларах бола хоам.

Цу тІа коммунисташка, республика берригача къахьегамхошка кхайкарал даьдар перестройка еча шоашта хетарех ала, аьнна.

Тахан оаха кепатох цу хьакъехьа редакце даьхка хьалхара письмош.

БАЗАРХО СОЦАВЕРГВАР МАЛАВ?

Тахан са дувца безам бар ух хІамах: ахча долаш да, хІаьта эша барзкъе тикачкара корадагІац. Вешта вай, доккхагІараш-м цхьа оамал бора. ТІаккха бераша фу дергдаг Са нийс бер да. Се болх беш яц — цІеннана, мар — механизатор. Ахчан кховчам а хІанзарчоа тоъергболаш ба. Цхьабакъда, бераша кога гІирс, барзкъаш эца дезаче хана чІоагІа хало тІаотт тхона. Тха юртарча тикашка безам тІагІоргбола барзкъаш эцарга дог доахилга яц. Хьаьта райончерча «Детский мир» яхача тика чу а нийслац эшаш бола кога гІирс, барзкъаш. Вешта, са бераша-м аттагІа да, хІане аьлча, цхьаннена гІаьх ца хиннар тІехьа тІавоагІачун ма эшша хул. ТІаккха тха миссел духха бераш долаш мичаб беррига дезалаш.

Ши шу совгІа ха я вай мехка перестройка дІайолаенна. Цхьабакъда, Назрановски райпо кулгалхоша хІанз а къьначе ІаьдалагІа болх бечоь тера да. Из ишта хилара тешел ду ух тІехьарча хана районе тикашка хьезча барзкъаш дутта сапа, порошок, цергаш цІенъю паста, кхыдола цІагІа хІара дийнахьа эша хІамаш ца хиларо. ТІаккха хоза тийгача берий барзкъех-м дувца а мичаб деза.

Бакъда, Іа цІи мел йоакхергьяр корергда шоана Назранерча автостанцена юхе йоалача зІамигача базарга тІа шо долхе. Берий соскаш, лила, берий, колготкаш, индийски чай, банкаш дІакъувла ногІараш, лоаладаь маша даьтта, барзкъаш дутта сапа, порошок. Цхьан дешаца аьлча, хьезилга шура мара ухказа йоацаш хІама яц... ши мах совгІа а боакхаш.

Ухказа хаттар отт: цу наха мичара кхуьк уж товараш, хьан лоатташ царна уж! Хьаьта из деррига біаргагушше, цхьакха хІама шоашта гунахьа доацаш санна тІехбувлаш дІаух Назрановски РОВД болхлой, партийни, советски органий бехктохкаме болхлой. МалагІча перестройкаш, социальни нийсхонах дувцаргда ухказа?! Уж-м бокъонца бола наьха рузкъах бакхаш боахка, эхьи-эздели ахчах хийца нах ма бий. Дегаза хет сона ши мех а бенна цу нахагара моллагІа хІама эца, цхьабакъда, фу дергда аз а со санначар а тикашка хьезца аз лакхе цІерош яьхачерех цхьа хІама ца хилча.

Сона бакъахьа хетар хьатІедоагІача шера январь бетта хургйолча КПСС обкома пленуме наьха хьакъ дуош боахкаршца, совдегархошца лоаттабеш бола къовсам геттара чІоагІбар санна дола деккар республика чурча органашта хьалхашка оттадича. Сога хьаттача перестройкаш хІама хургдац спекуляцеца машар болча моттиге. Хьаьта таханарча дийнахьа Назрановски районе спекуляци чІоагІа яьржай...

Л. УГУРЧИЕВА,
Назрановски района Экажкъонгий - Юрта яхар, «Материнская Слава» орден пелвар.

ХАНО ДІАДЕХ

Хьокхам белар боккхагІчар. Тха бригале шлифовщик ва Дзгуров Мухьмад. Башха-дика специалист ва из. Итт-пхийтта шу да цо къахьега. ЦІена, хоза бу цо болх. Бригадо хьехамчал леладе тешам беннаб цунна. Духхьал балха къайленаш кагирхошта йовзийта Іац Мухьмад, визза саг хила Іомаву цо хІаравар. Шоаш каралаьца гІулакх деза, цох доккхал де Іомабу.

Ерригача коллективо соцам баьб, къахьегама дисциплина толхайча цох бола бехктохкам бІарччача бригадана тІабужаш хилара хьакъехьа. Дисциплина толхаьр бетта йоагІача премех воал, хІаьта бригада членаш — цун цхьан даькъах. Порядок хилийтара из форма чІоагІа лоархІам болаш хилар ткегадаьчул тІехьагІа, гІулакхаш бокъалгахьа дата доладелар. Коллективни бехктохкам быте а лелабу оаха. Нагахьа санна харцахьа хІама новкъосташта хьалхашка ца дича, ара, цІагІа из мегаргдолаш санна хет цхьаболчарна. Тхо долча ишта дац. ХІаранех теша а тешаш, коллективни бехктохкамах даха а болх бе а лаьрхІад оаха.

Цудухьа коллективо хьадаькха алапи хІаранена дІа-хьа декъара система а хувца лаьрхІар оаха.

Шин шера цхьан нарядагІа болх беш хилар тхо, хІаране къахьегаме мел дакъа лаьцад тахкара бутт чакхболлаш вІашагІкхетар. Цига деррига шаьра чакхдалацар. Цхьайолча хана цеха кулгалхошка а кхоачаш, айлора, сомлора дош.

Юххера а КТУ юкъера дІаяккха лаьрхІар бригадо. Цунна меттел къахьегаме дакъа лацара расчетно - нормативни коэффицент юкъеЙоалайир. Изделешка хьежжа таблицаш оттайр нормировщикаша. Цудухьа даьчун учет делае дикка аттагІа хилар. Тхона хетачогІа, алапи дІа-хьа декъалга а нийсагІа да хІанз.

Балха смена дІайолаялале хьагуллу бригада, заданега хьож. Эггара чоалханегІа йола оатхал хьаелга шийна дІатІаэц опыт йоккхагІа йолчо, хІаьта разряд лохагІа йолчар чоалхане доаца балхаш ду. Цу форма таро лу къахьегама юкъе хІаране мел дакъа юкъедихьад кхетаде. Цунца цхьана мастера лоархІам лохлац. Бригадера дикагІа вола болхло къоставеча хана ухказа цо мел баь болх теркалбаь Іац. Цо коллективо вахаре лаьца дакъа лоархІ, цун граждански позици миштай хьож.

Тха заводера болхлой сиха кхийтар расчетно-нормативни КТУ дикагІа йолгах. Цудухьа кхыча цехашкара къахьегамхой а каст-каста аха баьлар тхо долча. Цар теркалду зІамига дар а доккха дар а.

Завода партбюро тха бригада опыт шерра дІайоаржаяра уйла йича нийса хургда мотт сона.

Бакъдар аьлча, цехе дукха бац экономически образовани йола нах. ХІаьта экономически реформо тахан боахама доал дара къаьнара методаш йохаеш ма латтий. Цудухьа нах Іомабе беза хьалха латта опыт карерзае.

Пхийтта шу даьннад тха бригада вІашагІъелла. Царех ворхІ шу да аз бригадана кулгалду. Тха бригаде 22 саг ва, царех 9 саг КПСС член ва, шиъ — комсомолец. Из боккха низ ба. Цох коггІорталга ю аз. Шоай декхар дизза кхетадеш, масадолча дикача хІаман тІехьа шоашкара масал теларашба коммунисташ. Къаьстта белгалбаха ловра царех шлифовщикаш З. Мержоев, М. Дзауров, зубофрезеровщикаш А. Оздоева, Л. Тангиева, токарь-револьверщик Л. Точиева, кхыбараш.

Производства ветеран се хиларах тарра, тахан аз доккхал ду хано ше хьалхазхарца принципиальни, лакха санхетам бола нах хьалкхувш хиларах. Уж ба перестройка еча эггара хьалхарча мугІарашка хила безараш.

Бакъахьа хургда аьнна хет сона, 1988 шера январь бетта хургйолча КПСС обкома пленуме тахан лоархІамеча посташка бараш фу нах ба, перестройка, демократизаце, гласноста хьалашка болх бе могаргдолаш ба уж е бац хьожаре. Шеко йоацаш да: къахьегама а бІата а хьалаш вІашІехьдаьхача, наьха лерттІа йоакхо еча коллективашка гІулакхаш дикагІа лелалга, цига унахЦена морально-психологически климат хулга. Цхьабакъда, кулгалхоча шийх цаІ мара воаца предприяте да хетарах, цІогІа деттарах хІама хургдац. Цу тайпарча кулгалхоех ІоцІенъе еза республика къахьегама коллективаш.

М. МУТАЛИЕВ,
ГІ. Ахриева цІерагІча «Электроинструмент» завода комплексни бригада бригадир, партбюро член.

Нн. С. С. Сажина,
В. И. Серковна,
Н. А. Цимбалюка
Нохч-ГІалгІай АССР Лакхехьарча Совета Президиума Сийлен грамота яларах дола

Нохч-ГІалгІай АССР Лакхехьарча Совета Президиума
УКАЗ

ГІишлош еча даькъе дукхача шерашка беркате болх барахи общественни вахаре хьинаре дакъа лацарахи Нохч-ГІалгІай Автономни Советски Социалистически Республика Лакхехьарча Совета Президиума Сийлен грамота лойла:

Сажин Степан Сидоровича — Грозненски гарнизона каменщика.

Серков Виктор Ивановича — Грозненски гарнизона каменщика.

Цимбалюк Николай Александровича — Грозненски гарнизона водителя.

Нохч-ГІалгІай АССР Лакхехьарча Совета Президиума председатель Х. БОКОВ.

Нохч-ГІалгІай АССР Лакхехьарча Совета Президиума секретарь С. КОЖУХОВСКИЙ.

г. Грозный.
1987 шера 17 ноябре.

●

Нохч-ГІалгІай АССР Лакхехьарча Совета Президиума Сийлен грамота яларах дола

Нохч-ГІалгІай АССР Лакхехьарча Совета Президиума
УКАЗ

Лакха производственни хьокхамаш гойтарахи общественни вахаре хьинаре дакъа лацарахи Нохч-ГІалгІай Автономни Советски Социалистически Республика Лакхехьарча Совета Президиума Сийлен грамота лойла:

Галдина Людмила Владимировнана — «Грозснефтехим» НПО ГрозНИИ йоккхагІйолча Іилман болхлочоа.

Дидаева Сацита Абуязитовнана — «Грозснефтехим» НПО ГрозНИИ опытни-завода техник-лаборанткана.

Куликова Валентина Вениаминовнана — «Грозснефтехим» НПО «Грозгипронефтехим» института стройотдела начальникна.

Шиянова Вера Леонидовнана — «Грозснефтехим» НПО ГрозНИИ йоккхагІйолча лаборантканан.

Нохч-ГІалгІай АССР Лакхехьарча Совета Президиума председатель Х. БОКОВ.

Нохч-ГІалгІай АССР Лакхехьарча Совета Президиума секретарь С. КОЖУХОВСКИЙ.

г. Грозный.
1987 шера 17 ноябре.

●

Ш. А. Шабазовна
Нохч-ГІалгІай АССР Лакхехьарча Совета Президиума Сийлен грамота яларах дола

Нохч-ГІалгІай АССР Лакхехьарча Совета Президиума
УКАЗ

«Грозэнерго» системе дукхача шерашка беркате болх барахи общественни вахаре хьинаре дакъа лацарахи Нохч-ГІалгІай Автономни Советски Социалистически Республика Лакхехьарча Совета Президиума Сийлен грамота лойла Шабазов Шепу Асхабовича — «Грозэнерго» РЭУ начальника заместителя.

Нохч-ГІалгІай АССР Лакхехьарча Совета Президиума председатель Х. БОКОВ.

Нохч-ГІалгІай АССР Лакхехьарча Совета Президиума секретарь С. КОЖУХОВСКИЙ.

г. Грозный.
1987 шера 17 ноябре.

●

Нн. Т. Н. Шершневана,
Т. И. Воробьевана,
В. Н. Гинтеевна
Нохч-ГІалгІай АССР Лакхехьарча Совета Президиума Сийлен грамота яларах дола

Нохч-ГІалгІай АССР Лакхехьарча Совета Президиума
УКАЗ

Лакха производственни хьокхамаш гойтарахи общественни вахаре хьинаре дакъа лацарахи Нохч-ГІалгІай Автономни Советски Социалистически Республика Лакхехьарча Совета Президиума Сийлен грамота лойла:

Шершнева Татьяна Николаевнана — «Промавтоматика» яхача Іилма-производственни объединене Грозненски опытни завода монтажникана.

Воробьева Татьяна Ивановнана — «Промавтоматика» НПО Грозненски опытни завода гальваника.

Гинтеев Виктор Никифоровича — «Нефтегазпромавтоматика» лаьрхІача проектно-конструкторски бюро слесара.

Нохч-ГІалгІай АССР Лакхехьарча Совета Президиума председатель Х. БОКОВ.

Нохч-ГІалгІай АССР Лакхехьарча Совета Президиума секретарь С. КОЖУХОВСКИЙ.

г. Грозный.
1987 шера 17 ноябре.

●

Нов. А. Г. Водолазовна
Нохч-ГІалгІай АССР Лакхехьарча Совета Президиума Сийлен грамота яларах дола

Нохч-ГІалгІай АССР Лакхехьарча Совета Президиума
УКАЗ

ГІишлон организацешка дукхача шерашка беркате болх барахи общественни вахаре хьинаре дакъа лацарахи Нохч-ГІалгІай Автономни Советски Социалистически Республика Лакхехьарча Совета Президиума Сийлен грамота лойла **Водолавов** Анатолий Георгиевича — СССР Минмонтажспецстроя Кавказски производственно - распорядительни управлене начальника заместителя.

Нохч-ГІалгІай АССР Лакхехьарча Совета Президиума председатель Х. БОКОВ.

Нохч-ГІалгІай АССР Лакхехьарча Совета Президиума секретарь С. КОЖУХОВСКИЙ.

г. Грозный.
1987 шера 17 ноябре.

●

Нов. Р. В.-Г. Боковна
Нохч-ГІалгІай АССР Лакхехьарча Совета Президиума Сийлен грамота яларах дола

Нохч-ГІалгІай АССР Лакхехьарча Совета Президиума
УКАЗ

ГІишлош еча даькъе дукхача шерашка беркате болх барахи общественни вахаре хьинаре дакъа лацарахи Нохч-ГІалгІай Автономни Советски Социалистически Республика Лакхехьарча Совета Президиума Сийлен грамота лойла **Тачаев** Санд-Хьасан Тачаевича — Іалам лорадара йолча Ерригроссийски общества Урус-Мартановски районни Совета председателя заместителя.

Нохч-ГІалгІай АССР Лакхехьарча Совета Президиума председатель Х. БОКОВ.

Нохч-ГІалгІай АССР Лакхехьарча Совета Президиума секретарь С. КОЖУХОВСКИЙ.

г. Грозный.
1987 шера 17 ноябре.

●

Нов.С.-Х. Т. Тачаевна
Нохч-ГІалгІай АССР Лакхехьарча Совета Президиума Сийлен грамота яларах дола

Нохч-ГІалгІай АССР Лакхехьарча Совета Президиума
УКАЗ

Іалам лорадеча даькъе дукхача шерашка беркате болх барахи общественни вахаре хьинаре дакъа лацарахи Нохч-ГІалгІай Автономни Советски Социалистически Республика Лакхехьарча Совета Президиума Сийлен грамота лойла **Тачаев** Санд-Хьасан Тачаевича — Іалам лорадара йолча Ерригроссийски общества Урус-Мартановски районни Совета председателя заместителя.

Нохч-ГІалгІай АССР Лакхехьарча Совета Президиума председатель Х. БОКОВ.

Нохч-ГІалгІай АССР Лакхехьарча Совета Президиума секретарь С. КОЖУХОВСКИЙ.

г. Грозный.
1987 шера 17 ноябрс.

Мацаева Залва «Терек» яхача мебельно-дахчан хІамаш еча Нохч-ГІалгІай производственни объединене къахьегаш йола пхийтталагІа шу да.

Ух тІехьарча шин шера цхьоалагІча цеха упаковщикий бригадир я из. ХІара дийнахьара норма 120 — 125 процент кхоачашъю бригада коллективо.

Коллектива балха лостам телар, керда толамаш даха из оарцагІйоахар бригадир я. Дика мел долчуна тІехьа эггара хьалха шийгара масал тел цо.

СУРТА ТІА: З. Мацаева.

И. ПЛИЕВА сурт.

НАЬХА ДЕГАШ ГІОЗДОАХАШ

Городал арахьа чІоагІа хозача моттиге улл Назрановски РСУ. Дика карт а яь чудерздаьдаь цун ков. ХІаьта территоре тІа гаьнаш, зизаш дегІа лостам баьб. Иштта бІарг тІаозаш я контора хьалхашкара социалистически яхьа экран. Цо къаьга хьахьокх коллективо, хІаьта ишта къаьст-къаьстача бригадаша балха тІа доаха толамаш. ХІаьта уж гІадвугаш дика да. РСУ коллектив ух массехк шера шийг планехи тІаийцача социалистически дехкарехи дика лоархІаеш хьайоагІаш я.

Вай ювцача экрана тІарча даннегІа тахан яхье хьалха я Оздоев Мувсас кулгалду бригада. Из коллектив керттерча даькъе бахача наьха фусамаш тоъеш я. Назранерча дуккхача цІеношка ремонт яьй цу бригада. ХІаьта хІанз гІишлохой Московски улицагІара пхезза вІашгІардаьча цІен ремонт еш ба. Ухказа белгалдаккха деза пхийтта шу хьалха хьалдаьча цу цІен цІаккха а ремонт ца яь хилар. Цудухьа дуккхача квартирий кораш, наІараш, ийнаш хувцаш, пенашта штукатурка еш, басараш хьохкаш, кІираш тохаш духха балхаш ду цар. ХІаьта ишта уж, бахача наха тийнача заявкаех оттаяьча проектех квартирий планировка хувца езаш хул. Вешта аьлча гІишлонхоша цІенош кердадоах, царна шоллагІа вахар лу.

Массехк дош ала безам ба, цІеной куц-сибат хоздева бригада кулгалхочох. Оздоев Мувсас РСУ болх бу пхийтта шу да. Укхаза балха валехьа СибарегІа сезонни балхашка ухаш вар из. Дезалцара къаьста цу гаьнарча мехка къахьегІа низткъала дар. Ше вахача моттигера специальностах болх лохаш вола Мувса керда хьаяьча РСУ воагІа. Цига кийча специалист гІадбахе тІаэц. Ший болх бовзаш а халонех ца къехкаш тІатеІа из хьабеш а вола Мувса дукха ха ялалехьа новкъосташта юкъе белгалвоал. Иштта хьаьнала къахьегача цун керда бригада хьае бокъо лу.

Цкъарчоа дика кулг-говзал йола пхи-ялх саг хьа а нийца зІамига бригада хьайир цо. ТІаккха керда къона болхлой хьа а ийбеш царна маллярa, штукатура, каменщика говзалаш Іомайора Мувсас. Иштта кулгалхоша новкъостал а деш керда барт-цхьоагІо йола бригада хьайир цо. Цудухьа Мувсайна бригада членаш ший цІагІарча дезалхоел бе-башха хетац. ХІаьта уж дикача даь дагара дезал санна цун дагара а болаш хьинаре къахьегаш ба. Укхаза хьоахабе боагІа Мувсай бригадера «маякаш». Царех лархІа беза штукатураш-маляраш Арчакова Марем. Дзаурова Джиба. Лакха кулг говзал йолча цар шоаш ремонт еча квартира да раьза хургволча тайпара цІенеи дикеи кхоачашбу шоай болх. Иштта шоай зІамагІболча новкъосташта балха говзал караерзаеча гІо ду цар. Цу кхалнаха вахара никъ хьийха ба, хІанз царна уллув болх беш бола штукатураш-маляраш Арчакова Люба, Оздоева БагІи, Угурчиева Зайнап, Дзаурова Хани. Цар коллектива общественни вахаре а хьинаре дакъа лоац. Масала, Арчакова Любас ше РСУ профкома член хиларах тарра дукха балха новкъарле еш дола дешаш къестаду. ХІаьта кхоачамбоацараш йоагІа материал Іалашъялца массане а сатем боабу цо. Иштта из болхлошца безаме, Іимерза, хьакъалера хьехар де ховш ва.

Из коллектив бахача наьха фусамаш тоаяр керттера декхар долга кхета а деш халонашта ка ца луш къахьегаш я. ХІаьта из ишта долга хьахьокх цар беча балхо. Керда хьаяьчарел эргаш яц цар ремонт яь квартираш. Цар чу деррига хоза, говзаме, цІенача дег тІара хьадаь хиларца чуваьнначун бІарг тІаозаш да. Вешта аьлча гІишлонхой наьха фусамашта шоллагІа вахар луш ба.

М. БАРАХОЕВ.

КАБИНЕТАШКА КІЕЗИГАГІА ДАГІА ВАЙ

Нохч - ГІалгІай гІишлон управленена чу мел йоагІача организацешта аьшкбетонний столярний изделеш лоаттаеш я тха завод. Дикка ха я социалистически декхарех тхо лоархІа ца ду.

Ухк шера кхоалагІа квартал бІарчча хьанйцача социалистически декхарий цхьакхха пункт а кхоачашъяьяц.

Моллагіа дола кхоачамбоацар шийна кІал цхьа кІийле йоацаш хилац. ХІаьта малагІа бахьанаш да тха, хьокхамаш селла во хилара, брак йола продукци оаха арахецара? Бахьанаш-м дукха дар. Цхьабакъда, керттера дар — къахьегача наьха во йоакхо еш хилар. Хьаэцаргья вай тха бригадо болх беш йола хьу чакхйоахеи дахчах хІамаш еш йолеи цех.

Ткъаь итглагІча шерашка хьалъяь я цеха помещени. Цхьаккха тайпара лостам а, лерттІа салаІа моттиг а яц ухказа. Болх беш яц вентиляцн, Іалаьмате духха да кулгашца де деза бадхаш.

Хьо дІа мел хьежача хьалтеха доахк перестройка яра, Іилма - техническн прогресс сихъяра тІахьехаш дола лозунгаш, плакаташ. Завода къахьегамхой - м цу тІахьехамаша дІадехараш кхоачашде гІерт. Пайда бий безам хиларх, оаха болх беш йола станокаш хІанзчул шовзткъа шу хьалха хьаяь хилча. Царех дуккхагІъяраш дІаяхача заман экспонаташ санна музее дІаоттае мегаргъяр. ХІаьта тишача оборудованеца хьаюларгйий дика наІараш, кораш, кхыйола продукци? Цудухьа дукха летк гІишлош хьалъераш оаха лоаттаю дахчан изделеш во я яхаш.

Ер пхелагІа шу да завода цхьайолча цехашта реконструкци ергья яхаш дувца. Бакъда, цох дацса хабар мара хилац. Сона хетаргахьа, шу совгІа ха хургья тха цехе партбюро секретарь, профкома председатель ца хула. ХІаьта цхьа гІулакх этта хьо уж болча вахача балха ха а йоакш, принемне вагІа веза. ТІаккха малагІча перестройкаш дувцаргда ухказа. Сона хетачогІа, перестройкаш хабараш дувцарах далац гІулакх.

ЧІоагІа хоза хийтар тхона духха ха йоацца КПСС Заводской райкома инструктор А. Чапанов тхоаш долча венача хана. Заводера хьал цул дикагІа довзаш кхы цхьаккха хургвац, хІана аьлча, дуккхача хана тхо долча мастералла, участка начальникалла, тІехьара а металлоконструкцеш хьаеча цеха начальникалла болх беш хилар из.

Телевизора чу, газеташ тІа выступленеш еча хана мара бовзаш тха болхлошта КПСС обкома, райкома, кхыметтел ЧИУС-а кулгалхой. Бовзаргбар уж кастката тхо долча боагІаре, тхона эшар, тха фу лаз дикагІа ховргдар царна.

Перестройка еча тоъам болаш дац кулгалхоша кабинеташкара тІахьожам лоаттабар. Уж наха юкъе хила беза, тІаккха мара довзаргдац царна производствера хьал.

Цхьаькха хІама а да сога хьаттача кулгалхоша теркама кІалхара дувлийташ, заказчикаи, бийдал хьакхухьийтарех, продукци хьаерех тийша да бухсоццаш хьахулар. Шоаш хьадеш дар цхьа гІулакх долга цар кхетадеча моттиге болх а дика дІабода. Иштта хила деза массанахьа. Цудухьа сона бакъахьа хетар, 1988 шера январь бетта перестройкаш лаьца хургйолча КПСС обкома пленуме **заказчикашен, бийдал лоаттаерашен, продукци хьаерашен бухсоццаш хьахулачох цхьана жоп лулга юкъедоладича. Вешта аьлча, коллективни бехктохкам хилча!**

Н. НИКУЛЬШИН,
Грозненски аьшкбетонни изделей завода бригадир, партен къахьегамен ветеран.

Ухк юбилейни шера план ханал хьалха кхоачашъяра шерра социалистически яхь а йоаржаяь, башха-дика производственни хьокхамаш доахаш дукха гІишлонхой ба Нохч - ГІалгІай АССР МВД СМУ. Царех цаІ я штукатур, коммунистически къахьегама ударник Китаева Малика Умаровна. Юкъера лаьрхІача хІара сменагІа нормаш 115—120 процент кхоачашъю цо. Белгалдаккха дезаш да, овсаре къахьегарал совгІа, ше кхоачашдеча гІишлон балхашта юкъе цо цхьаккха тайпа брак ца нийсйолийталга. Цо даьха къахьегама толамаш белгал а доахаш, дуккхаза сийлен грамоташ тийнкаЙ цунна, итташ баркалаш яьхад. Ухк тІехьарча шерашка ца хувцаш СМУ сийлен Улга тІа хьалтеха доалл Маликай портрет.

СУРТА ТІА: штукатур М. Китаева.

И. ПЛИЕВА сурт.

ВАЙ—ИНТЕРНАЦИОНАЛИСТАШ

УКХАЗА ДА СА ИРАЗ

ЧIоагIа теркам тIабохийташ йийшар аз Боков ХьакIаьша Хьажбикара язъяь «Вай — интернационалисташ» яха статья. Из ешача хана сона дагадехар сай къона шераш, гаьнарча Сибарегlара Нохч-ГIалгIайчене се ена ха, укх 30 шера Iимерза, дика-во декъаш сайна уллув хинна нах...

Со къамах татарка я. ХIанзчул 35 шу хьалха маьрел дир аз се а езаш сайна а везаш волча гIалгIай зIамигача сагага Экажев Мухтарага. Экажкъонгий-Юртарча юххьанцарча школе хьехархо йолаш дIаболабир аз сай къахьегама никъ. Юххьанца дукха уйлаш йора аз, мишта хургда-хьогI ца бовзача наха юкъера вахар, бIагIар хьежаргбий-хьогI маьр цIей, кхы а массагIа дар уж са сатем боабеш хинна хаттараш. Цхьабакъда, са шеко цIенъенна дIаяьлар хьакхаьчача дийнахьа денз. ВанагIа со йоацаш вIалла мегаргболаш а хиннабий - хьогI, ераш-м, аьнна, хетийташ тIанйцар со юртарча наха. Школена гаьна доаццаш даьгIача цIагIа даха ховшадир, доагорца, кхы мел эшачунца Iалашдир.

Цу ханна кхетадир аз гаргарча а гаьнарча а моттигашка сага къахьегам эшаш болга, хьо вахачара бIаьш а эзараш а километраш гаьна бахаш хьа вежарий, доттагIий болга хайча мел тоам хул дега, мел докхка хул Даьхе яхача деша маIан.

Дукха керда хIамаш дайзар сона Нохч-ГIалгIайчене еначул тIехьагIа. Хайра тхьовра хьалха Советий Iаьдал бахьанце лаьттача къовсаме йоккхача Россен дукхача къамашта юкъе бIаьш болча гIалгIайчен къонгаша а шоай синош дIаденналга. Деникинцашта духьала тIом беш деналах ца бохаш са юртахой хьабаьхкалга. ХIаьта коллективизаци йолча хана эггара хьалха колхозаш Iойохкача Экажкъонгий-Юртарча наха дакъалаьцалга.

Сийлахь - боккхача Даймехка тIемо чов ца еш нагахь дезал бац са юрта. Со каст - каста дешархой ийце йода чIоагIа тIемаш лаьттача Малгобеке. Хийла зийнад аз новкъа даьлча гIараш еш, те ца тугаш хинна бераш Малгобеке тIом лаьттача лакхаленашка тхо дIанкхьачача «таш» аьле хувцаяле цIимхара ерз берий юхьмараш. Аз царна дувц мел денал, къонахчал долаш моастагIашта духьала лаьттаб вай йоккхача Даьхен къонгаш мехкарийн. Цига тIема доакъашхощца вIашгIкхетараш Школашка лелабу болх цхьайолча хана формальни, хоадам а лостам а боацаш ба. ХIаьта вай ца деш дисар духьхьалдоаккх дина кертелатараша. Тесса дита йиш яц цу хьакъехьа дола цхьаккха гIуларх.

КПСС XXVII съезда материалашка, парте Программа тIа аьнна да, школашка цахаддаш хIара дийнахьа атеистически кхетам балара болх лоаттабе беза, аьнна,

Дицдалийта йиш яц берашта цхьанца хаттараш нийслулга. Уж дицца дувзаденна а хул. Нагахьа бераш тешаргдолаш, цар дIаэцаргдолаш жоп дала хьехархо нийс ца велча, царна «жоп» лургда боккхагIа болча «хьехамчаша». Амма, вайна хеттача тайпара хургбац из «хьехам».

Цунца дувзаденна да, аьнна, хет, укх шера Советски, Малгобекски, Шалински, Назрановски районашка маркхаш доастача дийнахьа дукха дешархой школе ца бахкар а.

Йовзаш я комсомольски а пионерски а организацешка дакъа лаца гIертача дешархоша гаргарча наха духьале еш моттигаш. Вешта аьлча бераш общественни вахара юкъерадоах.

Халахете а, дIадаьннадац законагIа йоагIача ханал хьалха йийгаш маьре ахийтар. Цул совгIа, дукхагIа йолча хана, цу «мехкарашта» ца ловш деш да из маьрел. Цу тайпара дола зуламаш массанена гуш а довзаш а хул. Бакъда, юстаряовл юрта Советаш, школаш, бокъонаш лораю органаш. Царгара ледарло гучаялара бахьан — берригаш гаргалонашца, вовзарца-вежарца шоайла бувзабенна хилар.

Атеистически кхетам балара балха керттера кхоачамбоацар да, вай республике из болх «оборонительни» хилар. Вешта аьлча, атеистически болх дагабох моллагIа дешархо мурдий тоабаца ца аьнна гучадаьлча, е кхыдола цу тайпара хIама хилча. Кхыйолча хана, из болх аргIанара мероприятеш леларя хьисапе чакхбоах, берий индивидуальни оамал ца йовзаш, дезала юкъера хьал ца довзаш. Цу мероприятеша пайда ца белга кхетаду хургда-кх моллагIчо.

Уж а кхыдола а кхоачамбоацараш дIадахар цIенхаттта декхар да хIара школа, хIара комсомольски а пионерски а организаце.

Веденски, Малгобекски, Гудермесски районашкарча цхьаболча хьехархой практико хьагойт атеистически кхетам балара болх школашка лерттIа вIаштIехьбаккха йиш йолга, нагахьа эша Iилман-атеистически знанеш йолаш, опыт йоккха йолча хьехархоша из болх лелабеш хилча.

Дика пайда хул хьехархо ше а атеистически уйла йолаш, из цунгара хIара уроках1а а цIагIа а тучаовлаш хилча.

Хьехархошта ховш хила деза дино берий психикана боккха эмоционални Iоаткъам беш хилар. Цудухьа атеистически мероприятешта юкъе увза еза технически средстваш, магнитофон, диапроектор, тайп-тайпара гойтара пособеш, театрализовани сайренаш. Церра лелабе беза классал арахьара болх, дешархой конференцеш, телепередачашка хьежар.

Грозненрча №№ 21, 45, 43, 3, 28 йолча школашкарча «Къона атеист» яхача кружокий опыто дика хьагойт уж эшаш а пайда луш а хилар, атеистически кхетам балара балха царех дика пайда хулга а.

Дукхагlа конкретность йолаш дIабахьа беза берий даьшца - ноанощца бола кхетам балара болх. Цу гIуланха юкъе лелаеш йола формаш дукха я. Уж я общественни университеташ, лекцеш, ншгта индивидуальни болх а. Юкъеувза еза родительски комитет, цун а вIаштIехьдоал школана дика новкъостал де.

Геттара эшаш ба индивидуальни болх даьлах тешаш болча даьшца - ноаношца. Амма, цхьаккха тайпара низ белга, уж кхерабе гIерталга мегаргдац цу гIулакха юкъе. Цу тайпара бола дай-ноаной дIакхетабе беза, хьехархой бера дикадар, цунна эшашдар лохаш болгах. ВIалла кIорда ца деш, сабар долаш из болх лелабеш хилча цох а дика пайда боал.

ТIехьара ала ловра, хьехархой а дай-ноаной а вIаши бувзам болаш а цхьан дагара болаш а атеистически кхетам балара болх лелабеш хилча вай тIехье Iилман-материалистически кхетам болаш хьалкхее дикагIа вIаштIехьадаргхилар.

Э. ИСАЕВ,
исторически Iилмий кандидат.

МЕХКА ГIОЛЛА

МАЛА МЕГАРГВА ЛОАМАШКА ВАХА?

Лоам ваха безам бар, генаша вахийтац», — ишгта ала йиш хургъяр лоаман лакхаленашка баха йиш ярех волчо кардеологе Киргизски институте консультаци яьчул тIехьагIа. Цун специалиста-ша тохк сага генетически аппаратан лакхача лоамашка, полярни широташка, яьссаленашка хулача экспериментальни хьалаша еча влиянеи юкъера бувзам.

ХIара сага даьшкара тIехьаленга ювла башхалонаш теркалъелга чIоагIа лоархIаме хилар кхетаде тохкамхошта новкъостал дир нийсденнача цхьан хIамано. Памире Iилма экспедици еча хана йиъ эзар метр лакхача лоам тIа къонача, чIоагIа унахцIена волча Iилманхочоа во хийтар. Лоам тIара IокIал ма ваьккхинге а дикагIхилар из.

Медико - генетиче с к и анализо бакъдир генетика лабораторе заведующена А. Ибрагимовна хийтар: цамогаш хиннача сага хиннай совлен цхьаккха а генетически информаци луш йоаца сийрда участкаш — гетерохроматинаш. Экспедице хиннача кхычар цIега хьежача, цар хромосомашка ишгта дола «кораш» хиланзар.

Бахача наьха тайп-тайпарча группаш викалий генетически аппарат тохкаш доалаш - доалаш гучадаьлар клетка ядра чурча генийн гетерохроматинан юкъера юкъмоттиг цхьатарра ца хилар. Шаьрачеи лоамашкеи бахача наьха а из тайп-тайпара хилар гучадаьннад.

— ТIхона хIанз а гетерохроматина ерригга свойстваш йовзац, — аьлар Iилманхочо, — бакъда хIанз ма дарра тийнад шийна гонахьа йийсларша еча влиянена организм духьалъотталулга — гомеостаз цо дIаннийсъеш хиларах.

Ю. БЛЮМ,
Фрунзе.

Дикача нахах

Балхах вашаш

— Уих дунен тIа эггара дикагIа йола культовзал малагIа я?

— аьнна аз хаьттача:

— Сварщика яр я, — аьлар Манкиев Мухьмада, вIалла уйла а ца еш.

Ишгта дукха беза цунна электрически сийгашца, газа сигала бесача алингашца бувзабенна ший болх.

— Хоза хет сона Iаьржача книга чу гIолла уж сийгаш сай бIаргашта хьалхашка ловзаш, халхадувлаш, — аьлар цо.

Къа а ишгта безаме, беркате, хьаьнала хьег Мухьмада. Да вовзийтаргволаш ший тайпара хул цо моллагIча аьшка хIаман «дегIа» тIа гIолла билла шув. Массанахьа а кхоач Мухьмад ше болх беш волча Назрановски района «40 лет Октября» яхача совхозе. Из бIаргаго йиш я кхашка, фермашка, совхоза мастерскешка: массанахьа а техника мел йолча. Из йоацаш моттиг цу боахаме я а яц.

— Фу хет хьона, малагIа дакъа лоац Iа перестройка юкъе, фу эргадаьккхар цо хьа балха, хьа вахара-лелара юкъе? — аьнна аз хаьттача лоацца дийцар цо:

— Хьалха хинна мелал, мекъал(«из-м кхычар хьадергдар», яха оамал дегIах дIайоалаш латт. Цун когаметта дегIах латаш йоагIа керда оамал: аз де дезар хIана ду кхыча наха? ХIаьта а тхона хеттача тайпара дикагIа хоалургйолаш хьокхаенналц тхоах перестройка. Аз бувцараш тхоай совхоза сварщикаш ба. Ялх саг мара вац тхо уих бокхача боахаме. ХьавIашагI а теха тхох е мегацарий подрядни звено? Ишгта дича тешшаме дикагIа а аттагIа а леларгбар, мотт сона, тхоай бола, дукхагIа накъадаргдар тхо совхоза.

Уж дешаш совхоза экономисташа кхоачаргда, аьнна хет. Бакъахьа я а яр сварщикий подрядни звено хилча, бакъахьа бар уж а шоай демократични бокъон тIа баьхача. Беркате гIуланх ма дий подряд, къаьстта наха шоашта из дезаш хилча.

М. КАРАЕВ.

ДОАЗОЛ ДЕХЬАРА

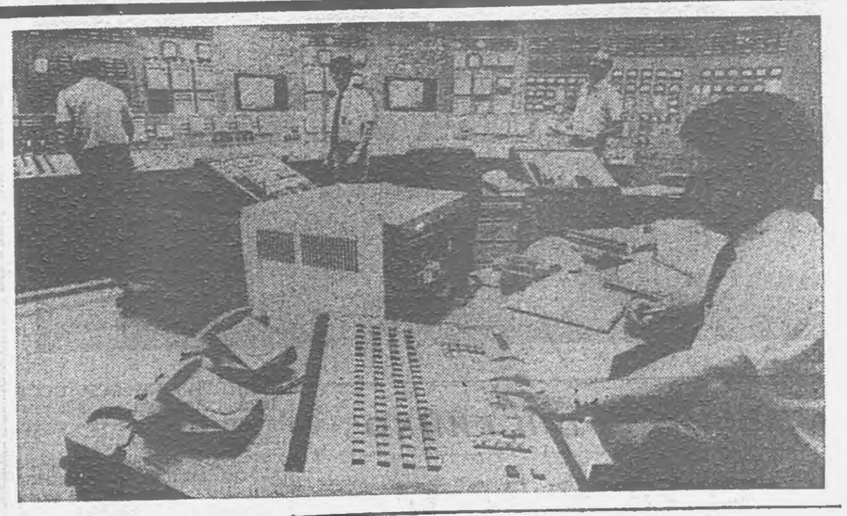

ВЕНГРИ. Сийлахь - бок кхача Октября 70 шу дузара цIей хьатIаотташ ханал хьалха Пакшски АЭС йитлагIа энергоблок хьал а яьдIаеннай, хIаьта уж из республика халкъа боахаме бокхам лоархIам болаш я.

СУРТА ТIА: АЭС - а доалдареи тIахьожам лоаттабареи пульт.

МТИ — ТАСС телесурт.

●

ГДР. Эберовальдера подъемно - транспортни оборудовани еча завода болххлой советски заказагIа «Сокол» типагIа йола аргIанара кран вIашагIйолаш ба. СССР — цу предприяте традиционни доазол дехьара эггара йокхагIйола партнер, хIаьта цун коллектив советски коллегашца айхха гIуланхаш леладеш я.

АДН — ТАСС телесурт.

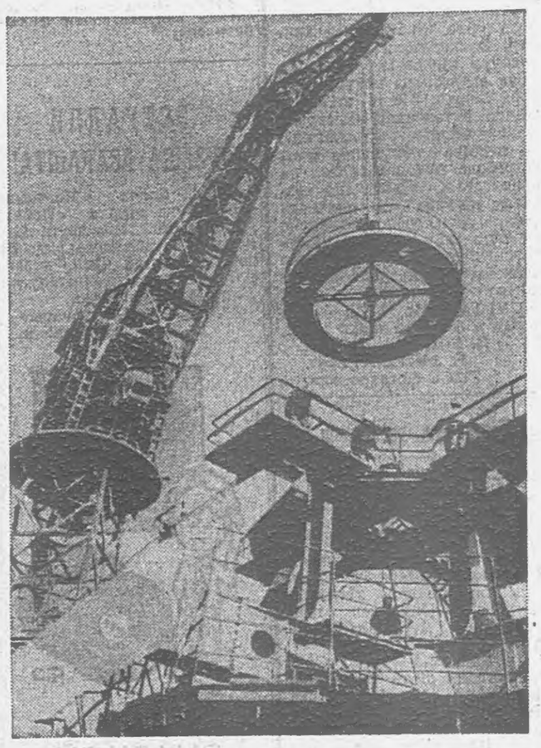

ПРОГРЕССИВНИ НАЬХА ЦIЕЙ

— Шоай парти хьахинна 63 шу дизар дукха ха йоацаш белгалдаьккха ливански коммунисташ чIоагIо яь ба Ливане меттел. ерригача Гаргарча Малхбоале а нийсхони чIоагIен машар оттабе, цох хургда Сийлахь-бокхача Октябро оттаяь идеалаш ихоачашъеча юкъе цар лоаца дакъа а, — аьлар Бейруте АПН корреспондентага Алексей Новоточиновга ше еннача интервью тIа ЛКП ЦК Политбюро члена Ю. Муртада.

— Сийлахь-боккхача Октября 70 шу дизар тхона бокъонца дола къаман цIей да, цо дог доахийт тхога хьатIакхувча тIехьений духьа тIемаши довнаши доацаш кортамукъа машаре дегIадоагIаргхиларга.

70 шу хьалха революце эксплуататораша духьала хьалгIовттабир тоIабаь баьхка нах, тахан цо реакце низаша духьала, къамаш кортамукъеи шоай лоIамеи дегIаахара тIехьа лоаттабеча къовсама оарцагIбоах дукхха бола прогрессивни нах.

Империализма системана Iург даькхача, из йохае йолаьча, низ-Iоткъама кIалхардовлара дерригача халкъаша никъ хьахьехача Октябрьски революце котлонца юкъарчал доацаш дувз оаха Iарбий мехкашка къамаш мукъадахара болама керда этап тIатаIар.

Ливански коммунисташа дика кхетаду советски общества политически, пачхьатIакхувча, социально-экономически вахара массе а оагIонашка тахан еш йоча перестройка мел лоархIаме а актуальни а я.

(АПН).

«ЛАЬТТА— ЦХЬА ДЕЗАЛ»

Долаш дари кхераме доацача дуненах бола тешамн» яха М. С. Горбачева статья йийшачул тIехьагIа шийна хетаденнар дувцаш АПН корреспондентаца Александр Железновца дагавааьлар Делийски университетера филолоте доктор, Пушкинскин преме лауреат Абкайн Мур.

Дувцар вIаши кхетадари уйлаш цаIаш хилари хьахула беркате кха да гуманитарни дакъа. 1987 шера 17 сентябре араяьннача «Долаш дари кхераме доацача дуненах бола тешамн» яхача статья тIа М. С. Горбачева яздаьд, гуманитарни дешай хьакъехьа диалог е мегаргья шин оагIорахьарча кIийлен тIа, хIаьта культура, медицина, гуманитарни бокъоний сферера гIулакхаш вIашагIтохар — из массанена йола кхерамзлен система кхы цаI составной дакъа да, яхаш,

Логически укхазара хьадолалу барт эгIара а доацаш, адамаш вIаши гIулакхаш доагIаш хиларан цар цхьацца йолча белгалонаштен теркам тIабахийта безалга.

ХIанз адамий цивилизаци ше къаьстта, из санна яр кхы хургйоацаш хилар чIоагIгIа белгалдаккха деза ха кхаьчай.

Кхы а боккхагIа лоархIам болаш да, дунен халкъашта юкъе вIаши дола гIулакхаш хьинарегIа леладар, Лаьтта бахача кхетам болча беррига-ча наха дагалатта йоагIача а дагалоаттае езача а проблемай хьакъехьа вIаши дагаоалилга, уж къоастаеча опыт вIаши йовзийталга шелардар. Адамий уйла айергйола, цар цIена уйла сомайоакхаргйола проблемаш геттара дукха я. Цу проблемаех я виззалца даа хIама ца хилар, моцал, хий Iаьржа дар, мохк агар, кхыдола цIаьхха хула Iалама зуламаш, эпиде-меш, нах дешанза хилар, сага бокъонаш телхаяр. Цу трагедеша чIоагIа садуъ берригаша наьха, цудухьа къаьстта лоархIаме да гуманни уйлаш вIашагIтохар. Адамленна ший низаш вIашагIтоха мегаргдар халача эттача вежараша новкъостал дара. Ишгта барт-цхьоагIо хиларо гIо дергдар тайп-тайпарча халкъашта юкъера гIулакхаш тоадара. Цул совгIа, трагедей хана тайп-тайпара халкъаш вIашагIкхетаро кхетадайтаргдар адамленна кхерам тIаэттагга. Цох халкъаш вIашканхоачаш дола тIий хила тарлора.

Цу новкъа увтташ йола халонаш хьахиннай геттара дукхача наха бала тIаоттабеш йола эгоизм йолча паьха къаьсттача группо дешдола гIулакхаш бахьан. Хьаэцал апартеид е расови дискриминаци. Из дунен тайптайпарча мехкашка хинна ца Iеш, кхыметтел «цивилизовании», «дегIадаьхкан» да лоархIача мехкашка а тIехьтIехьа керда формаш хьахул цун — этнически кIезигагIбаршта низ бу Англе, расови цатоамаш хул США, и. кх. Дунен халкъаша цIенхаштта уйла е йоагIа из ишгта хулаш хилара.

Цу лостаме вIашагIкхетаро тайп-тайпарча мехкий халкъаш вIаши гаргаозаргда, цар торо хургья вIашагIкхета, къамаьл де, гуманитарни дешай хьакъехьа цаI йола уйла соцае. Пайдане хургда тай-тайпарча мехкашка, масала, ЮНЕСКО дунен халкъашта юкъера семинараш, симпозиумаш, конференцеш, конрессаш йинча. Цул совгIа, хьахулаш йолча проблемаш ирача дешайи хьакъехьа дагадовлара дунен халкъаш вIашагIкхетара уйла е йоагIа. Дунен халкъаштен къаьст-къаьстача нахан юкъе официальни доацаш вIашагIкхетара дукхагIа таронаш хилийта еза. Къаьстта пайдане я туризм, массе а способашца шерье еза из.

Дунен халкъашта юкъерча бувзамаша дукхагIа хулийтаргда тайп-тайпарча къамех бола маIа нахи кхалнахи дезалаш вIашагIкхеталга, цу гIулакха процедура аттача яккха а йоагIа. Визови режимаш а аттача яха йоагIаш п.

(АПН).

КАНАДЕ НАЦИСТАШ МИШТА ХЬУЛАБУ

Дунен шоллагIа тIом чакхбаьнначул тIехьагIа башха дукха ха яьннаяцар, Европас човнаш ерзаеш яр, тоалуш йоагIача Къулбаседа Америкас лоадама хIама хиннадац яха, яьнна цIи а тIемаш а, наха топаш еттар а концлагераш а, нах боабар а е нах боабераш а хиннабоацаш санна, сурт уввтадора. Юкъера моастагIа — фашизм а йоацаш, духхьал цхьа моастагIа — коммунизм мара йоацаш санна.

50 шерашка ВIашагIкхийттача Штаташкен Канадея дукха бахар «перемещени нах» оалаш бараш. ХIаьта Вашингтоне йоахар Кердача дунен тIа хьалха хиннача цхьанна а нациста моттиг хургьяц.

Лаьттан кIалхарча заводашка шоаш деш хинна герза керда тайпаш цу хана Пентагона къайлагIарча лабораторешка тIагIертта хьадаь даха гIерташ бар хьалха хинна нацистски Iилманхой. Уж Iилманхой США-с хьаболабир «Пейперклип» яхача геттара къайлагIа оттаяьча планагIа: США спецслужбе ма дагтара болх беш бар шионажен диверсейи даькъе хьалха хинна гитлеровски «специалисташ» — «шийлача тIем тIа» «пайдане нах». Хьалха хиннача нацисташта мукъа лора е ВIашагIкхийттача Штаташка е Канаде юстарча моттигашка хьулбалч моттиг лаха.

Рейхера «шейтIаш» даха ховшадара йола «сатеме моттиг» Канада а йоархIаш Iаьдал из дош гIор ца доакхаш раьза хилар, хIаьта кхьметтел духьхьал мога а дир из. Дукха ха йоаццаш араяькхача йовзаш йолча канадски доклада тIа белгалдоаккх, США ЦРУ Канада Iаьдал американски разведке болх беш хинна тIема зуламхой мехка чубитара раьза гIерташ хилар. Ж. Дешен керте латтача лаьрххIа йолча комиссена кийчъяь хинна 600 оагIув йола из доклад йIаьххача хана къайлагIа лоаттаяьй.

«Отавас из документ тIехдаьнна деликантни лаьрхIад. ТIема зуламхой хьакъехьа тIом чакхбаьнначул тIехьагIа канадски правительствас лелаю политика чIоагIа харцахьа лоархI цо». Ишгта яздора цензура ма ярра хьожаш чакхъяьнначул тIехьагIа цу доклада копи даккха вIашгIехьдаьннача «Торонто стар» яхача газето.

Королевски канадски дошлой полице, вешта аьлча мехка разведслужба хьалха хиннача официальни нахах волча, тIом чакхбаьнначул тIехьагIарча шерашка мехка чува йиш йола визаш бахьан бехктохкаме хиннача Вильям Келле ше газета тIа еннача интервью тIа аьлар, цу хана а тIехь цхьаболча нахах дегабуам беш вар ше. 50 шераш доладеннача юххье дуккха иммигранташ баьхка хиларца американски спецслужбаша харцдокументаш а денна США-на болх бергболаш Канаде чукхайсар нах.

Доклада тIа яхачогIа, Кердача дунен тIа тIема зуламхой боахкийташ деча зуламеча гIулакха юкъе дакъа лаьца спецслужбаш хинна Iац. Масала, хIаьта Канада хинна премьер-министр Л. Сен-Лоран ше йоакхо еш вар Франце хиннача Више профашистски правительства коллаборационистий. Масала, царна юкъе вар «Лиона палача» Барбье Клауса «аьтта кулг» лоархIаш хинна Жак де Бернонвиль.

Канаде лечкъарех дуккхабараш шоай мехка хьалъэхка боабе заочно суд яь бар. ХIаьта а Канаде бахаш бар уж, цкъаза шоай бокъонца йола цIераш а ца лечкъаеш. ТIехьагIа Iаьдало йиш хилийтар царга кхы а дукхагIа «сатеме» долча мехкашка — профашистски режимаш йолча дIабаха.

Ма дарра аьлча, тIехьагIа хиннха канадски правительстваш а хьа дикагIа хиланзар. А. Ридала доклада тIа яхачогIа, тIема зуламхошта тIакхувш хилара чIоагIа духьала барашта процедурни гIулакхашта мегар тIема зуламхошта Канаде суд е мукъалуш йола, парламентага хьалхашка оттадаь законодатсльствана тIатохар чIоагIде. Цар зуламаш даь территореш йолча мехкашка уж дIабала канадски Iаьдало да тигарах хаттар отт: хьанна пайдане да ништта гIулакх соцадар? аьнна.

Андрей БЕЗРУЧЕНКО.
(АПН).

● Ширдаьннача гIулакхашца—лира къовсам

ШКОЛЕ А ДЕЗАЛЕ А...

КПСС Программа нердача редакце тIа аьнад «Дуне Iилман - материалистически хьисапе кхетадар шерра доаржадергдолаш, даьлах тешаш болча наха цхьаккха тайпара вас ца хулийташ дин предрассудкаш дIаяхара парте пайда эц идейни кхетам балара средстваех.

Конституце енна бокъонаш лора а еш, парте нийса лархIац общества а къаьстта сага а хьашташта динах зулам дувлийтар. Атеистически кхетам балара керттера дакъа — наьха къахьегама а общественни а хьинар лакхдар, царга дешийтар, керда обрядаш шерра дIаоржаяр».

Уж дешаш кхоачашдеш вай керттера декхар да атеисторически кхетам балара болх айбар, къаьстта бераште та юкъе.

Керда саг — коммунистически общества граждании кхевара проблема хьданза ювзаенна я буржуазни идеологеца, ширача замах юхейисача нийрача оамалашца лоаттабе безача къовсамца.

Вай мехка ди дегIааха хьалаш доаца дукха ха я, амма хIанз а динах теша нах кIезига бац вай, цул совгIа, цун обрядаш лелаераш ха яха къаьна нах хинна а ца Iеш, цхьабола кагирхой а бераш а хул.

ГIулакхаш ништта хилара керттера бахьан лархIа деза, дин овлаш кIоарга сага кхетама чудийша хилар, боккхагIболчар тIехьенна уж обрядаш Iомаеш хилар.

Цу бахьанех да наьха культура лоха хилар, психологически цхьацца боХам хилар — гаргара саг дIавалар, хала лазар, моллагIа бола кхерам, кхыдараш.

ДукхагIбола сектантски активацар нах общества пайда луча къахьегаш бац. Динах тешаш болча нахагара яькккачох бахаш ба. БIаргкIалара балийта йиш яц православни (кераста) ди а, цун тайп-тайпара секташ я. ВIалла лохлуш дац бераште кращени елга, кердача дезалашта дин Iаьдалагlа махьар дилар.

Бераште атеистически кхетам балара балха юкъе къаьстта духха кхоачамбоацараш да Шалински, Назрановски, Советски районашка. Цудухьа хургда-кх цхьайолча школашка бIарча классашкарча дешархоша шоаш даьлах тешаш ба, моллагIа а дин цIей дезду оаха, яхалга.

● Ширдаьннача гIулакхашца—лира къовсам

ШКОЛЕ А ДЕЗАЛЕ А...

КПСС Программа нердача редакце тIа аьнад «Дуне Iилман - материалистически хьисапе кхетадар шерра доаржадергдолаш, даьлах тешаш болча наха цхьаккха тайпара вас ца хулийташ дин предрассудкаш дIаяхара парте пайда эц идейни кхетам балара средстваех.

Конституце енна бокъонаш лора а еш, парте нийса лархIац общества а къаьстта сага а хьашташта динах зулам дувлийтар. Атеистически кхетам балара керттера дакъа — наьха къахьегама а общественни а хьинар лакхдар, царга дешийтар, керда обрядаш шерра дIаоржаяр».

Уж дешаш кхоачашдеш вай керттера декхар да атеисторически кхетам балара болх айбар, къаьстта бераште та юкъе.

Керда саг — коммунистически общества граждании кхевара проблема хьданза ювзаенна я буржуазни идеологеца, ширача замах юхейисача нийрача оамалашца лоаттабе безача къовсамца.

Вай мехка ди дегIааха хьалаш доаца дукха ха я, амма хIанз а динах теша нах кIезига бац вай, цул совгIа, цун обрядаш лелаераш ха яха къаьна нах хинна а ца Iеш, цхьабола кагирхой а бераш а хул.

ГIулакхаш ништта хилара керттера бахьан лархIа деза, дин овлаш кIоарга сага кхетама чудийша хилар, боккхагIболчар тIехьенна уж обрядаш Iомаеш хилар.

Цу бахьанех да наьха культура лоха хилар, психологически цхьацца боХам хилар — гаргара саг дIавалар, хала лазар, моллагIа бола кхерам, кхыдараш.

ДукхагIбола сектантски активацар нах общества пайда луча къахьегаш бац. Динах тешаш болча нахагара яькккачох бахаш ба. БIаргкIалара балийта йиш яц православни (кераста) ди а, цун тайп-тайпара секташ я. ВIалла лохлуш дац бераште кращени елга, кердача дезалашта дин Iаьдалагlа махьар дилар.

Бераште атеистически кхетам балара балха юкъе къаьстта духха кхоачамбоацараш да Шалински, Назрановски, Советски районашка. Цудухьа хургда-кх цхьайолча школашка бIарча классашкарча дешархоша шоаш даьлах тешаш ба, моллагIа а дин цIей дезду оаха, яхалга.

МИШТА Ю IАН КИЙЧО

БЕХКЕ МАЛАВ?

Дукха ха йисаяц шелал хьатIакхача. Цудухьа ерригача предприятешка, хIара цIагIа Iанга кийчлуш ба нах.

ТIаккха фу кийчо еш ба Назрановски районерча школай кулгалхой? Из хаттар дир аз РОНО заведующега М. М. Бакаевга.

— Укх шера исполкомо 150 эзар сом хьежадир школаш тоаяра. Iан кийчо, еш ТIой-Юртарча 8 шерарча школера тхов тоабаьб. Иштта ремонтни балхаш даьд кхыча школашка а. Экажкъонгий-Юртарча № 1 йолча юкъерча школана тхов тилларб. Йовхал луш дола яьш тоадаьд. Назранерча № 1 йолча школе отопительни система тоаяьй. Тховнашта ремонт льй Плиевски а Гамурзиевски а школашка.

Халача хьале нийсьеннай Жайрахара школа-интернат. Технически гIалаташ пийсдалар бахьан долаш эшаш йола температура вIаштIехьъялац цига. ХIаьта тахан тха болча низаца уж гIалаташ дIадаха могаргдац. Дукха хIама да цига де дезар.

— ТIехьарча массехк шера Iай шийла хул Назранерча №№ 3, 4, йолча школашка. Фу хувцалургда цига?

— Цун тайп-тайпара бахьанаш да. № 3 йолча юкъерча школе хьалха ший котельни яр. Цу хана цхьаккха проблема яцар. Эшаш йола температура лоаттае вIаштIехьдоалар. Тахан, цу оагIорахьа йоккха микрорайон хьахинначул тIехьагIа, отопленя централизовани я, хIаьта школера котельни дIаяьккхай. Цу хана денз школа йIоахье вIаштехьа далац. Соахка польташ Iсяха йиш йолаш бацар дешархой а хьехархой а. Дукха бар цамогаш хулаш, деша хьа ца ухараш а.

Уж шера дIадаьхад уж гIалаташ. Кердача линеца городачох дIахеттар школера теплосеть. Эша йIовхал хургъя цига хIаначул тIехьагIа.

№ 4 йолча школа хьалаш дуккха воагIа да. Тамаш я-кх укх шера а уж металоагIе. «Электроинструмент» заводера хьайоагIа теплосеть эша давлени йоапаш я. ХIаьта школе Iай шийла хула массехк шу да.

М. Бакаева ца дувцаш дисар гучадаьлар сона № 4 йолча школе. Керттердар — укх школа директор Б. М. Шадыжев — кIеззига инициатива йолаш, ший гIулакхаш диззя ихоачашле, школа эшар хьаде ца ховш кулгалхо волга да. Цу дешашта дика тешал деш ба бархI шера Шадыжев Бориса районерча кулгалхобца лелабу «тIом» Геттара атта легабу из школа директоро. Духхьал каьхаташ яздеш, «вотё» шийна новкъостал дарга хьежаш вагIаш.

Цхьан каьхата тIара дешаш доаладе ловра сона.

«...Школе йIовхал яц. Иштта гIулакх нийсеннад «Электроинструмент» завода бехкагIа. Эшаш йола 2—2,5 атмосфера давлени хьакхачац школе. Цул совгIа ерриг отопительни система тоае еза ш я. Базови предприятеца оаха яь договор завода бехкагIа телхаю. Иштта цу договора 7-ча пункто йоах: 1 август хьатIакхачалехьа ерриг система тоаяь, цун эшаш йола ревизи чакхйоакхийла. Бакъда таханарча дийнахьа дав хIама дац.

Шоллагla проблема— ара туалет е езалга. Гlишлонхоша аь туалет гаьна а зIамига а я.Йолаш я эша смета, кIоаг а баькхаб, амма РСУ болх болабеш яц шоашка цемент яц, яхаш...».

Из документ укх деношка яздаьд аьнна хеталургла моллагIчоа. ХIаьта из иштта дац. КПСС Назрановски райкома хьалхарча секретара а райисполкома председателя а цIерагIа 1985 шера октябрь бетта яздаь да из. Цул совгIа, лакхе ма алларa, дукха хьалхагIа гучадийнна кхоачамбоацараш да цу каьхата тIа дувцараш. ТIатохьа деза цу тайпара каьхаташ Б. М Шадыжева морхI бизза язъяьлга. Вешта боккъала аьлча, кхы уж яздар мара по деш хIама а дац. ТIаккха оарц хIана дакъхап? ХIана айяц ерриг инстанцеш? Бехктохкаме увзийтац берий хьашташ кхоачашде ловш боацаш кулгалхой?

Из а деций школера администраци ледара йолга гойташ дола тешаш.

Вай ала гIертар хардахьа кхета ма долла. Района кулгалхой, бехк кIезигбе, дахкац вай, бакъда, цу вай мел дувцачунна эггара саготагIа хила везар школа директор ва хIаьта тайп-тайпера «каьхаталгаш» папка чу гуллеш из вагIар. аьнна школа гIулакхаш меттахьа даргдац.

Кхы а цхьа хIама да белгаллакхха дезаш. РОНО заведующе М. Бакаева гIишлонхой болча а ваха, цу школана езаш хинна блокаш яьхар. ХIаьта Б. Шадыжева туалета лаьрхIа баькхача кIоаг а облицовка еш дIаяхийтар уж ерригаш. Тахан тIера гIишло хьае материал йоацаш, сеца латт цигара болх.

Гуш да цу гIулакха юкъе а берригаш цхьатарра бехке болга — школа директор а РСУ кулгалхой а.

Вай тахан дувцар хьалхара дувцаш дац. Довзаш да мел хинача кхоачамбоацарий бахьенаш. Цхьаккха ховлидовзали дац теплосеташка йоаш ца хIана яш яха хаттар. Из хургъя ара йсахкача вентилешта еза изоляци хилча, «гIувнашкара» Iи ара ца ихача, бахача наьха квартирашка батареях хетта йоахка кранаш дIаяьхача.

Бахьанаш м довзаш дар. Бакъда, кхоачамбоацараш дIадаха, Iана эшаш йола кийчо е хала да. Цул аттагIа деций инстанцешта юкъе каьхаташ дIай-хьай ухийташ? АттагIа-м дар из... Iа хьежаргдоаца мара.

Ж. БОГАТЫРЕВ,
тха спец. корр.

Доттагlаеи гастролеш

БЕЗАМЕ ОАЗАШ

Укх деношка Грознерча В. И. Ленина цIерагIча культура Дворце вай тIанйцар Къулбаседа-ХIирийчен пачхьалхIен музыкальни театр.

Цу дийнахьа городе Орджоникидзе шоай гастролеш дIайолайир М. Лермонтова цIерагIча Нохч - ГIалгIай пачхьалхIен театра актераша. Шинна а театро дIайолаяьраш доттагIала гастролеш я.

Нохч - ГIалгIай АССР культура министра Г. Кондарова дIайха моаршал хоатт лоалахара баьхкача хьаьшашка.

— Тха болх республике халагIчарех цаI ба, — аьлар ЧИУС инженера Банхаева Марема. — Наьха дега гIоазале дуккхача даьхье тийша я оаха царна чубаха хьалдеча цIеной дикалах. ХIаьта тхона — гIишлонхошта бокха, кхаъ хул доттагIала гастролеш дIайолаелча. Къаьстта дег тIара тIаэц оаха лоалахой Къулбаседа-ХIирийчен республикера баьхкараш. ХIана аьлча вай оамалаш, хьашташ цаIаш далардаь. Республика берригача зрителий а, къаьстта гIишлонхой а цIерагIа аз дег тIара даьхьала дувц шо керда гастролеш дIайолаярца, оаш тхоай деган гIоздохар а лов тхона.

Нохч - ГIалгIайчен викалаша зизаш лу хьаьшашта.

Шоаш иштта Iимерза тIаэцарах баркал а аьнна, шоай театрах лаьца лоацца хоам бир Къулбаседа - ХIирийчен культура министра заместителя З. Газдановас.

Из театр болх бе дIадолалуше а чоалханеча балхагара доладелар. Эггара хьалха цо оттаяь опера яр В. Мураделе «ДоттагIала».

Ше болх беча пхиитта шера хIирий къаман опера дегIайолаярал совгIа, советски дуккхача къамий искусство дIайовзийтац, цIихезача классикий цIаккха а лерг йоаца произведенеш увттаеш хьадоагIа музыкальни театр.

ХIаьта Нохч - ГIалгIайченан из духхьашка денадац.

Ший гастролеш дIайолаеш театро оттайир дIаяхача заман йовргйоаца лер гойташ йола Дж. Пуччине кхаь актах йола «Тоска» яха спектакль.

Къулбаседа - ХIирийчен музыкальни театре баьхкабар вай республике гастролешка бола Эстонера хьаьший а.

Музыкальни театр вайшига хургда ер бутт чакхбаллалца. Дуккхача зрителий деган гIоздоахаргда цо. Берашта лаьрхIа спектаклаш а я цун программе. Республика районашка а шоай кхоллам гойтаргба цар. Гастролешка дакъа ловцаш ба Ленина орден лелаеча Московски оперетта театра артисташ Герард Васильеви Вячеслав Богачеви.

Х. ГИРЕЕВА.

Редактора зам.
М. М. ХАМХОЕВ.

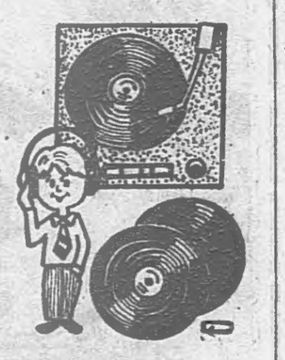

Дувла тха № 16 йолча «Веломототовары» яхача тика тIа (Бедный Демьяна, ул., 14, №№ 1, 24, 18, 14 йолча автобусашца «Кирпични завод» яхача остановке кхачалца ваха веза) шун эца йиш хургьа: «Сура» яхача маркегIа йола маIача наьхеи кхалнаьхеи велосипедаш (70 сом);

«Салют» яха универсальни вIашкаехка велосипедаш (100 сом, 84 сом);

«Кама» яхача вIашкаехкача велосипедашта лаьрхIа велокамераш (1 сомн 20 кепиг);

Боахаме лелаяра лаьрхIа тележкаш (39 сом);

Жуковски заводе хьаьв 195-211 маркегIа йола велосипедаш, (132 сомн 50 кепиги).

Тхо хьеж шуга тхоай тика тIа.

«Промтовары»
объединени.

ЭСТРАДНИ МУЗЫКА ЕЗАРАШТА!

№ 41 йолча «Мелодия» яхача тика тIарча «Победа яр, 10) болхлоша шуга йохкаргьа доазол дехьарча, советски эстрада цIи хезача иллилархоша кхоачашду иллеш тIадола дискаш.

«Промтовары»
объединени.

ЭЦАРХОЙ ТЕРКАМГА!

АВИАПАССАЖИРИЙ ТЕРКАМГА!

1987 шера 1 декабре денз Полежаева ул. 9/32 йола аэрофлота агентствос Iуйрийна 8 сахьат даьлча денз 19 сахьат даллалца болх бергба. ЦIей долча а цIейна хьалхарча а деношка болх 18 сахьат даьлча чакхбаргба. Перерыв 13 сахьат даьлча денз 14 сахьат даллалца. Массе а деношка болх бу. Аэрофлота агентстве авиабилеташта заказаш деййш я укх телефонагIа 2-00-46, шоатта, кIиран, цIей долча деношкара дIанйккхача 8 сахьат даьлча денз 17 сахьат даллалца.

Шоаш ца кхетар хатта укх телефонагIа 2-75-46, иштта ерригача районашкарча кассашка.

ТЕЛЕПРОГРАММА

24 НОЯБРЬ

I ПРОГРАММА

7.00 — «90 минут».
8.35 — «Къорача кхонхан бIы». Московски академически сатиран театра фильм-спектакль.
11.35, 16.30 — «Кердадараш».
16.45 — «Бераша оанхарех». Ленинградера передача.
17.15 — Документальни фильмаш: «Сакъердалу саг». «Иразеха, дIа ма гIо.».
17.10 — Дiало с А. Зиманове (гитара).
18.15 — «Вай беш».
18.45, 23.05 — «Тахан дунен тIа».
19.00 — Шахматех дунен чемпионат.
19.05 — «Проблемаш — лехамаш — соцамаш». Дунен техницески боарамга. Дакъа лоацаш ба: СССР Министрий Совета заместитель, СССР СМ машинашъяра бюро председатель Н. С. Сиязев, «Технологически лазер» МНТК генеральни директор Г. А. Абильсентов, СССР автомобильни промышленноста министра заместитель В. П. Морозов, Свердлова цIерагIча НПО генеральни директор В. Н. Панасюк. «Гомсельмаш» ПО дсакъар чуэца машинашъяра генеральни конструктор В. А. Шурминов. Дiажьор — политически обозреватель Л. А. Вознесенский.
20.35 — Дiалоях РСФСР халкъа артиста И. Ойстраха.
21.00 — «Ха».
21.40 — Перестройка прожектор.
21.50 — «Ияли-87».

II ПРОГРАММА

8.00 — Iуйриймара гимнастика.
8.15 — «Пандарчаш». Телевизионни документальни фильма премьера.

25 НОЯБРЬ

I ПРОГРАММА

7.00 — «90 минут».
8.35 — «Бераша оанхарех вахьа».
9.05 — Коломенске Ерригеозни фольклорни цIей.
10.10, 16.30 — «Кердадараш».
16.45 — «Перестройка: опыти проблемаш». «Характеристика». Документальни фильма премьера.
17.15 — Мультфильм.
17.25 — «Утсав — доттагIала цIей». Телевизионни документальни фильма премьера.
18.15 — «Саги законаш. Кооперативаш деригIара проблемех.
18.45 — «Тахан дунен тIа».
19.00 — Мультфильм.
19.15 — ЦТ экрана тIа духхьашха «Новинъар: тIехьожаш». Художественни фильм.
21.00 — «Ха».
21.40 — Перестройка прожектор.
21.50 — Жулио Перейре концерт. (Португали).
22.15 — Футбол. УЕФА кубок. Финала 1/8. «Вердер» (ФРГ) — «Динамо» (Тбилиси). ФРГ-ра трансляци. Перерыв йолча хана — (22.45) — «Тахан дунен тIа».
23.50 — Шахматех дунен чемпионат.

II ПРОГРАММА

8.00 — Iуйриймара гимнастика.
8.15 — Документальни фильм.
8.35, 9.35 — Музыка. 1-гIа класс. Музыках фаьлг. «Берий альбом» П. И. Чайковский.
9.05, 13.25 — Немций мотт. Iомабу 1-гIа шу.
10.05 — СПТУ дешархошта. Астрономи. Мал
10.35, 11.40 — Юкъара биологи. 9-гIа класс
11.05 — С. Орлова поэзи.
12.10 — «Турбингlар денош». Художественни фильм. 1-гIа серин.
13.55, 23.05 — «Кердадараш».
14.00 — Театрахн литературачу йола дувцараш.
16.55 — «Кердадараш» (нохчий меттала).
17.00 — «Дошо маьха». Фильм.
17.20 — «Ца малар — вахара норма».
17.35 — Фильм-реклама.
17.40 — «Iано дIадех». (нохчий меттала).
18.00 — «Цун романа турпалаш». Художественни фильм
19.20 — «Нохч-ГIалгIайче». Информационни программа.
19.35 — Киножурнал.
19.45 — А. У.манов. «ХьагIара къайле» Республикански тенниий театра спектакль. (нохчий меттала».
20.25 — «Перестройка наькъагIа». № 4 йола маьхкъю зарен. (гIалгIай меттала).
21.00 — «Ха».
21.40 — Перестройка прожектор.
21.50 — «Турбингlар денош». Художественни фильм. 2-гIа серн.

26 НОЯБРЬ

I ПРОГРАММА

7.00 — «90 минут».
8.35 — «Новкъара тIахьомам». Художественни фильм.
10.20, 16.30 — «Кердадараш».
16.45 — «...Ялхайтта шу дьннен бонхагIем».
17.30 — «Мишта я Монголи?» Документальни фильм.
18.00 — Монголе художественни коллективай концерт.
18.30 — «В Мумн-дол приходит осень». Мультфильма премьера.
18.45, 22.50 — «Тахан дунен тIа».
19.00 — Шахматех дунен чемпионат.
19.05 — «Марианний тIехьхьара бахкар». Мультфильм (Белоруссн).
19.15 — «Нийса тана». Передаче дакъа лоацаш ва ВЛКСМ ЦК хьалхара секретарь В. Н. Мироненко.
20.30 — СССР халкъий ялеш халхараш.
21.00 — «Ха».
21.40 — Перестройка прожектор.
21.50 — «Музыкеи вайн».

II ПРОГРАММА

8.00 — Iуйриймара гимнастика.
8.15 — «Гончарий го». Документальни фильм
8.35, 9.35 — Iалам Iомадар. 4-гIа класс.
8.55 — «Цхьа нана массанена а». Iялма-довзийтара фильм.
9.05, 13.20 — Испански мотт. Iомабу 2-гIа шу.
9.55 — «Ленинград — Сийлахьча Октябрь ага». Iялма-довзийтара фильм.
10.05 — СПТУ дешархошта. Истори. Японн.
10.35, 11.35 — Физика. 7-гIа класс.
11.05 — И Стравинский. «Петрушка».
12.05 — «Турбингlар денош». 2-гIа серн.
13.50 23.05 — «Кердадараш».
13.55 — Г. Р. Державин. Ваханех исхоллаеш оагIонаш.
17.55 — «Кердадараш» (гIалгIай меттала).
18.05 — «УнахцIено» (нохчий меттала).
18.35 — Киножурнал.
18.45 — «Депутатий гIуданхаш». (гIалгIай меттала).
19.15 — «Нохч-ГIалгIайче». Инфомационни программа.
19.30 — «Наьна мотт — дуненчура нор». (-охчий меттала).
20.00 — «Бийса даьхьала хийла шун, бераш!». «Цхьогалаша котамашца доттагIала мишта тессар»
20.15 — Дiалоях РСФСР заслуженни артистчас Э. Москвитинас (арфа) —
20.30 — «Жожагlатенна хьалхашна». Телевизионни документальни фильма премьера.
21.00 — «Ха».
21.40 — Перестройка прожектор.
21.50 — «Турбингlар денош». Художественни фильм. 3-гIа серн.

27 НОЯБРЬ

I ПРОГРАММА

7.00 — «90 минут».
8.35 — «Цхьа синош кIалхара даха». Художественни фильм.
9.45, 16.30 — «Кердадараш».
16.45 — «Заманхочун сурт-сибат». Документальни фильмаш: «Малаха сага болх». «Сурт-сибат диялла даьнадац».
17.05 — г Тбилисе «Лилео» яхача ансамбла концерт.
17.30 — «Гулливера путешествиз». Мультфильма премьера (США).
18.15 — «Iилмеи вахарн».
18.45 — «Вавилова седкъий». Документальни фильм.
19.45 — А. Бородина цIерагIча Паччахьалихен квартета концерт.
20.25 — «Покушение». Телевизионни короткометражни фильма премьера.
21.00 — «Ха».
21.40 — Перестройка прожектор.
21.50 — Кинопанорама.
23.20 — Сайрийнара информационно-ашарий программа.
00.35 — Шахматех дунен чемпионат.

II ПРОГРАММА

8.00 — Iуйриймара гимнастика.
8.15 — «Перевал». Документальни фильма премьера.
8.35, 9.35 — Истори. 4-гIа класс. Хьалхара эрсий революционераш.
9.05, 13.40 — Английски мотт. Iомабу 2-гIа шу.
10.05 — СПТУ дешархошта. Литература И. С. Тургенев. «Дайм бераш».
10.35, 11.35 — Истори. 7-гIа класс.
11.05 — Дахчан тIара росписи резьби.
12.05 — «Турбингlар денош». Художественни фильм. 3-гIа серн.
13 05 — М. П. Мусоргский.
14.10, 23.25 — «Кердадараш».
14.15 — Историн оагIонаш. ТIема тIехьхьара тата.
17.35 — «Кердадараш». (нохчий меттала).
17.40 — «Республика нхашка» (гIалгIай меттала)
17.50 — «Школера вахар» (нохчий меттала)
18.20 — Мультфильм.
18.30 — «Керттердар — гIуларх» (нохчий меттала).
19.00 — «Нохч-ГIалгIайче». Информационни программа
19.15 — «Культура учреждениш: мишта йоь перестройка?» (нохчий меттал).
20.15 — Iоламе латар. Дунен кубок. Монголера передача.
20.45 — Халкъа ашараш.
21.00 — «Ха».
21.40 — Перестройка прожектор.
21.50 — Искусства говзанчийн творчески кагирхойн концерт.
22.55 — Истола тIара теннис. «Советская культура» яхача газета призах дунен халкъашта юкъера турнир.

28 НОЯБРЬ

I ПРОГРАММА

7.00 — «90 минут».
8.35 — Литовски ССР профтехобразоване оеспубликанскн культура Дворца халкъа инструментий оркестра концерт.
8.50 — «Хlана, сендухьа». Бераша передача.
9.20 — «Вальса дунен тIа».
9.55 — Албане къаман цIейга — Фашистски оккупантех музыкальнача Денга. «Албанех дувца». Документальни фильма премьера.
10.25 — П. Вирске цIерагIча пачхьалхIен академически халхара заслуженни ансамбла концерт.
11.00 — Дизза къамаьл. «Хlаранера гIуланх даха». Таджикски ССР къаьхьегама ресурсий проблемех.
12.30 — Дунен халкъашта юкъерча конкурсий лауреата С. Бунина концерт.
13 00 — «Сар Лаьтта. Вселенни».
13.30 — «Селаiад» яхача халкъа творчества телепрограммай дунен халкъашта юкъера фестиваль. «Йеменски фольклор» (НДРЙ).
14.00 — «Социализма мехкашка». Телевизионни журнал.
14.30 — «Кердадараш».
14.40 — «Гушдар — теша хала дар».
15.40 — «Массанена а хIаранена а». «Аукцион».
16.10 — «Мыслитель и революционер». Документальни фильма премьера. Фридрих Энгельсах.
16.30 — «Шераш, ноахал, иллеш». Ашарий программа.
17.40 — «Дошоча гIозар тIа гIолла». 1-гIа передача.
18.25 — «КIай розаш, розови пиллаш...». Телевизионни спектакля премьера Перерывашка (19.25) — «Кердадараш». (20 20) — Шахматех дунен чемпионат.
21.00 — «Ха».
21.40 — Перестройка прожектор.
21.50 — Шоаттаен сайрийна. Телевизионни вовзар. Алиса Фрейндлих.
23.05 — «Ах бийса ялалехьеи яьнначуя тIехьагIем».

II ПРОГРАММА

8.00 — Iуйриймара гимнастика.
8.20 — «Советски патриот». Киножурнал.
8.30 — Ритмически гимнастика.
9.00 — «Тешам». Документальни фильм.
10.00 — «Iуйриймара почта».
11.00 — «Ларец Марии Медичи». Субтитрашца художественни фильм.
12.30 — «Нохч-ГIалгIайчен кIира».
12.40 — «Вежарий лаьтта». Киноочерк.
12.55 — «Вай — интернационалисташ». (нохчий меттала).
13.25 — С. Чахиев «Чаша слез». М Ю. Лермонтова цIерагIча республикански эрсий драматически театра спектакль.
14.50 — Доазол дехьарча фильма экран «Дерригга а из пхиллагIбаран бахьан дола а да» (Монголи).
16.10 — Фестивалаш. Концерташ.
17.15 — Спортивни программа. Лоiаме латар. Дунен кубок. Монголера передача.
17.45 — Хоккей СССР чемпионат. «Крылья Советов» — «Спартак». 2. 3-гIа периодаш.
19.15 — «УнахцIено».
20.00 — «Бийса даьхьала хийла шун, бераш!». «Крот-художник» Мультфильм.
20.15 — Художественни гимнастика. Интервидене кубок. ГДР-ра передача.
21.00 — «Ха».
21.40 — Перестройка прожектор.
21.50 — «Жlали аьл тIа». Художественни фильм. 1. 2-гIа серии. Перерыв йолча хана (22.55) — «Кердадараш».

29 НОЯБРЬ

I ПРОГРАММА

7.00 — «90 минут».
8.30 — Ритмически гимнастика.
9.15 — «Спортчото» тираж.
9.30 — «Будильник».
10.00 — «Аз гIуларх ду Советски Союза!»
11.00 — «Iуйриймара почта».
11.30 — «Путешественнический клуб».
12.30 — «Ашарий киоск».
13.00 — «Юртара сахьат».
14.00 — «УнахцIено».
14.45 — Югославе Къамаьл цIейга — Республика Денга. Югославе телевидене программа.
15.45 — «Комсомоли перестройкен». ВЛКСМ ЦК Пленуме.ра репортаж.
16.15 — «Селаiад» яхача халкъа творчества телепрограммай дунен халкъашта юкъера фестиваль «Язычи ца» (СФРЮ).
16.35 — Фаьл: болча хьоашалга. «Лекара хьехамаш». Художественни фильм.
18.00 — «Дунен халкъашта юкъера панорама».
18.45 — «ЦIогарч». Мультфильм.
19.00 — Шахматех дунен чемпионат.
19.20 — Хьажархой дехарца. «Эльба тIа вIашагIихетар». Художественни фильм (1949 ш.)
21.00 — «Ха».
21.40 — Перестройка прожектор.
21.50 — Футболни обозрени.
22.20 — Джазови панорама.
23.00 — «Кердадараш».

II ПРОГРАММА

8.00 — «Зарядка е дIаоттаI».
8.20 — «Зосий къамаьл».
8.50 — П. И. Чайковский.
9.15 — СССР халкъа художник Е. Моисеенко
9.55 — Дунен музыкальни культура ганзера. Кара Караев.
10.45 — Черсий-Балкъарой телепьесене программа.
11.35 — «Цинихаш дехьа берда тIа». Документальни фильма премьера.
11.55 — Реклама.
12.00 — М Твена дувцараш.
12.50 — «Iилмен техникаи». Киножурнал
13.00 — «Селаiад» яхача халкъа творчества телепрограммай дунен халкъашта юкъера фестиваль. «Йеменски фольклор» (НДРЙ).
13.30 — Бургацацара хоккей. СССР чемпионат. «Строитель» — «Динамо» (Москва). 2-гIа тайм.
14.15 — «Кхо са бар». Братислачча музыкальни передача.
14.45 — Мехка къаман театрий фестиваль «Бренный мир танцор».
16.10 — «Вершки и корешки». Мультфильм.
16.20 — Документальни фильм.
17.00 — Художественни гимнастика. Интервидене кубок. ГДР-ра трансляци
18.00 — Г Свиридов. «Поэма памяти С. Есенина».
18.45 — Истола тIара теннис. «Советская культура» газета призах дунен халкъашта юкъера турнир.
19.30 — Реклама
19.35 — «Анна Павлова». Телевизионни документальни фильма премьера
20.00 — «Бийса даьхьала хийла шун, бераш!». «Месть кота Леопольда». Мультфильм.
20.15 — Iоламе латар Дунен кубок Монголера передача.
20.45 — «Гуйран ашараш». Лирически концерт.
21.00 — «Ха».
21.40 — Перестройка прожектор.
21.50 — Доазол дехьарча фильма экран. «Дега ши, гарг» (СФРЮ).
23.00 — «Къаьна мерда город». Телевизионни документальни фильма премьера.
23.20 — «Кердадараш».

РАДИОПРОГРАММА

24 НОЯБРЬ

6.40 — «Юртара Iуйремаш».
6.55 — Передачай программа
6.59 — 7.00 — Объявленеш. Хаоттам.
8.15 — Республикански газетий обзор.
8.30 — 9.00 — Нохч-ГIалгIай музыка концерт.
9.15 — «Болхлой уйлаш» (нохчий меттала).
9.30 — 10.00 — «Къона заманхо». (гIалгIай меттала).
10.00 — Передачай программа. Хаоттам.
10.01 — «Ца малар — вахара норма», (гIалгIай меттала).
10.16 — 17.00 — Юрта боахаме хьалхалаттараша хетадаь концерт.
18.00 — Керда хоамаш.
18.30 — 18.40 — Объявленеш.

УКВ

19.00 — Довзаш дола иллеш.
19.30 — Машарах, къахьегамах дола иллеш.

25 НОЯБРЬ

6.40 — Техника ремонт ешлатт (нохчий меттала).
6.55 — Передачай программа.
6.59 — 7.00 — Объявленеш. Хаоттам.
8.15 — Республикански газетий обзор.
8.30 — 9.00 — Шахбулатов Адлана иллеш.
9.15 — 10.00 — Концерт.
11.15 — «Хьурмат дар, лорадар — массане а хIараме а денхар да» (гIалгIай меттала).
11.30 — 12.00 — Концерт.
15.15 — «Цхьан дезале» (гIалгIай меттала)
15.35 — 15.45 — «Ден тамех» (нохчий меттала).
16.00 — Передачай программа. Хаоттам
16.01 — Дунен халкъашта юкъера обозрени (нохчий меттала).
16.15 — 17.00 — Халкъа ашараш.
18.00 — Керда хоамаш.
18.30 — 18.40 — Объявленеш.

УКВ

19.00 — Даьхенах дола иллеш.
19.30 — Нохч-ГIалгIай музыка концерт

26 НОЯБРЬ

6.40 — «Юртара вахар» (гIалгIай меттала).
6.55 — 7.00 — «Юха а увзаш дегIаахар сихделга». Объявленеш. Хаоттам.
8.15 — Республикански газетий обзор.
8.30 — Передачай программа.
8.35 — 9.00 — З. Яндарбиева «Сурт» яха дувцар (нохчий меттала).
11.15 — «Юртарча клубе» (нохчий меттала).
11.30 — «Ханал хьалха бувларашш». (гIалгIан меттала).
11.45 — 12.00 — «Соцкультбыта объекташ — ханнахьа, лакха дикал йолаш».
15.15 — 15.30 — Музыка.
17.15 — Передачай программа. Хаоттам.
17.17 — «Нохч-ГIалгIайчен поэзи музыке» яхача циклера передача.
18.00 — Керда хоамаш.
18.30 — Объявленеш.
18.40 — «Вахари дийи» яха радиожурнал (гIалгIай меттала).

УКВ

19.00 — «Мелодегара мелодега». Концерт.
19.30 — Халхара музыка.

27 НОЯБРЬ

6.40 — «Юртара Iуйреиаш».
6.55 — Передачай программа.
6.59 — 7.00 — Объявленеш. Хаоттам.
8.15 — Республикански газетий обзор.
8.30 — «Интернационализм — вай вахара закон». (нохчий меттала).
8.50 — 9.00 — Реклама.
11.15 — 12.00 — Художественни самодеятельноста доакъашхой концерт
15.15 — 15.30 — «Перестройка: яздархочун хетачох». Микрофона хьалхашка А. Боков (гIалгIай меттала)
17.15 — Передачай программа. Хаоттам.
17.16 — «Юртара вахар» (гIалгIай меттала).
17.31 — «ЦIе сийгаш» (гIалгIай меттала).
18.00 — Керда хоамаш.
18.30 — Объявленеш.
18.40 — 19.00 — Сатирически микрофон.

УКВ

19.00 — Музыкальни галлерея (А. Димаева иллеш).

28 НОЯБРЬ

6.40 — «Юртара вахар» (нохчий меттала).
6.55 — Передачай программа.
6.59 — 7.00 — Объявленеш. Хаоттам.
8.15 — Республикански газетий обзор.
8.30 — «Интернационализм — вай вахара закон». (нохчий меттала).
8.50 — 9.00 — Реклама.
11.15 — 12.00 — Художественни самодеятельноста доакъашхой концерт
15.15 — 15.30 — «Перестройка: яздархочун хетачох». Микрофона хьалхашка А. Бокова (гIалгIай меттала)
17.15 — Передачай программа. Хаоттам.
17.16 — «Юртара вахар» (гIалгIай меттала).
17.31 — «ЦIе сийгаш» (гIалгIай меттала).
18.00 — Керда хоамаш.
18.30 — Объявленеш.
18.40 — 19.00 — Сатирически микрофон.

УКВ

19.00 — Музыкальни галлерея (А. Димаева иллеш).

29 НОЯБРЬ

7.15 — Республикански газетий обзор.
7.30 — Передачай программа.
7.35 — 7.40 — Объявленеш.
8.25 — 9.00 — «Шоана дукха еза ашарша».
15.15 — 15.30 — «Лоамарча колхозе». Радиодувцар (гIалгIай меттала).
16.00 — «Школьни глобус».
16.30 — 17.00 — «Къона смена» (нохчий меттала).
18.00 — Иллеца доттагIала доачарна лаьрхIа концерт.

УКВ

19.00 — Моттигерча композиторий вальсаш.
19.30 — Бегашка дола иллеш халхараши

ТХА АДРЕС: 364907. г. Грозный, Маяковски, ул. 92. Телефонаш: редактора — 2-45-57; редактора заместителя — 2-85-07; дехьтохкама секретара — 2-84-68; отделий: партийна вахара — 2-80-12, 2-54-04; промышленностен транспортен — 2-75-81, 2-65-01; юрта боахама — 2-47-84, 2-90-66; культура — 2-64-75, 2-75-78; писъмой — 2-85-64; машинописни бюро — 2-89-51; корректорске — 2-89-88.

НАШ АДРЕС: 364907, г. Грозный, ул. Маяковского, 92. Телефоны: редактора — 2-45-57; заместителя редактора — 2-85-07; ответственного секретаря — 2-84-68; отделов: партийной жизни — 2-53-12, 2-54-04; промышленности и транспорта — 2-75-81, 2-65-01; сельского хозяйства — 2-90-66, 2-47-84; культуры — 2-64-75, 2-75-78; писем — 2-85-64; машинописное бюро — 2-89-51; корректорская — 2-89-88.

Газет арадувл шинареи, ереи, шоаттеи деношка

СФ02524. «Грозненский рабочий» издательства типографи, Маяковске, 92. Типография издательства «Грозненский рабочий», ул. Маяковского, 92. Заказ № 3976.